



**NICOLINO BOZZELLA JUNIOR**  
 AV. CNSQ NEBIAS, 00754 ED. HELLBOR OFFICE SALA 1617  
 BOQUEIRÃO  
 11045-002 - SANTOS - SP

Código NET  
**004/013037227**

CPF/CNPJ  
**218.835.478-81**

Vencimento  
**05/10/2019**

Forma de Pagamento  
**BOLETO BANCÁRIO**

Valor  
**372,11**

PARA 2ª VIA DA FATURA, DÉBITO AUTOMÁTICO E OUTROS SERVIÇOS, ACESSE CLARO.COM.BR/MINHA CLARO

001/004

**Importante:**

Mantenha seu e-mail e telefones sempre atualizados. Acesse [net.com.br/minhanet](http://net.com.br/minhanet), faça seu login ou cadastre-se.

Atenção: o cancelamento de seus serviços NET, durante o período de permanência mínima, estará sujeito à cobrança de multa contratual.

**Minha NET:**

MIX HD FIDELIDADE

NET VIRTUA +

NET FONE ILIM BRASIL TOTAL

| descrição  | total         |
|--|---------------|
| <input type="checkbox"/> NET TV                  | 80,49         |
| <input checked="" type="checkbox"/> NET VIRTUA + | 95,83         |
| <input checked="" type="checkbox"/> NET Fone     | 40,00         |
| <b>Itens Eventuais</b>                           | <b>155,79</b> |

**Claro-clube**  
Cadastre-se em: [www.claro.com.br/claro-clube](http://www.claro.com.br/claro-clube)

Valor total  
**372,11**

| NET TV   |              | Itens Eventuais  |               |
|--|--------------|--|---------------|
| <b>Mensalidade Proporcional TV</b>   |              | <b>Encargos/Juros/Multas</b>                                     |               |
| 01/09/19 A 02/09/19 MENS PROPORCIONAL TV PRINCIPAL SELEÇÃO MIX HD FIDELIDADE     | 7,00         | JUROS SALDO DEVEDOR  | 1,28          |
| 03/09/19 A 03/09/19 MENS PROPORCIONAL TV PRINCIPAL SELEÇÃO MIX HD FIDELIDADE     | 3,50         | MULTA  | 3,45          |
| 11/09/19 A 30/09/19 MENS PROPORCIONAL TV PRINCIPAL SELEÇÃO MIX HD FIDELIDADE     | 69,99        | Sub-Total Encargos/Juros/Multas                                  | 4,73          |
| Sub-Total Mensalidade Proporcional TV  | 80,49        | Descontos/Cancelamentos  |               |
| <b>Total NET TV</b>  | <b>80,49</b> | DESC OFERTA CONJUNTA VIRTUA 120M COM TV E FONE FID + APLICATIVOS | -20,99        |
| <b>NET VIRTUA +</b>  |              | Sub-Total Descontos/Cancelamentos                                | -20,99        |
| <b>Mensalidade Proporcional VIRTUA +</b>   |              | Outros   |               |
| 01/09/19 A 02/09/19 MENS PROPORCIONAL VIRTUA VIRTUA 120M COM TV E FONE FID       | 8,33         | RENEGOCIACAO   | 172,05        |
| 03/09/19 A 03/09/19 MENS PROPORCIONAL VIRTUA VIRTUA 120M COM TV E FONE FID       | 4,17         | Sub-Total Outros   | 172,05        |
| 11/09/19 A 30/09/19 OFERTA CONJUNTA PROPORCIONAL VIRTUA 120M COM TV E FONE FID + | 83,33        | <b>Total Itens Eventuais</b>                                     | <b>155,79</b> |
| Sub-Total Mensalidade Proporcional VIRTUA +                                      | 95,83        |  |               |
| <b>Total NET VIRTUA +</b>  | <b>95,83</b> |  |               |
| <b>NET Fone</b>  |              |  |               |
| SERVIÇO  | DURAÇÃO      |  |               |
| LIGAÇÕES LOCAIS  | 1h21m48s     |  | 0,00          |
| LIGAÇÕES LOCAIS ENTRE NETFONES   | 0h04m00s     |  | 0,00          |
| LIGAÇÕES DDD   | 0h02m12s     |  | 0,00          |
| ASSINATURA   |              |  | 40,00         |
| <b>Total NET Fone</b>  |              |  | <b>40,00</b>  |

**!** Para atendimento presencial consulte os endereços no site [net.com.br](http://net.com.br)

- Evite o desligamento de seu sinal efetuando o pagamento até a data do vencimento. NET filiada ao Serasa/SCPC.

- Para pagamentos após o vencimento serão cobrados juros diários de 0,033% e multa de 2%.

- Caso existam serviços prestados e não cobrados, esses serão incluídos nas suas próximas faturas.

Deficiente Auditivo e de Fala Ligue 0800 721 7707 - É preciso realizar a ligação com um telefone adaptado com dispositivo TDD (Dispositivo de Telecomunicações para surdos).

Ligue 4004-7777 para atendimento técnico, financeiro e compra de serviços (custo de ligação local).

Ligue 10621 para informações, reclamações ou cancelamentos (ligação gratuita).

Duvidoria 08007010180

**REGISTROS DE ATENDIMENTO:**  
 004193896270443,  
 004193896262515,  
 004193888606943,  
 004193887119559,  
 004193881828759

Autenticação Mecânica

Pagamentos após o vencimento serão cobrados juros diários de 0,033% e multa de 2%. Os encargos de pagamentos efetuados após o vencimento serão cobrados na próxima fatura.

Atenção efetue seus pagamentos nos bancos conveniados a seguir: BANCO BRADESCO S.A., BANCO COOPERATIVO DO BRASIL SA, BANCO COOPERATIVO SICREDI S/A, BANCO DE BRASÍLIA SA., BANCO DO BRASIL S.A., BANCO DO ESTADO DO PARA, BANCO ITAU S.A., BANCO MERCANTIL DO BRASIL S.A., BANCO SAFRA S/A, BANCO SANTANDER, BANESE, BANESTES S/A, BANRISUL, CAIXA ECONOMICA FEDERAL, CITIBANK, CPFL

|  |  |  |                                 |                        |
|--|--|--|---------------------------------|------------------------|
| Cliente<br><b>NICOLINO BOZZELLA JUNIOR</b> | Identificação para Débito<br><b>NET SERVICOS 0040130372277</b> | Mês Referência<br><b>Setembro/2019</b> | Vencimento<br><b>05/10/2019</b> | Valor<br><b>372,11</b> |
|--|--|--|---------------------------------|------------------------|

**84650000003-5 72110296201-7 91005004000-5 00248440813-9**





**CLARO S.A.**  
Rua Henri Dunant, 780  
Santo Amaro  
04709-110 São Paulo - SP  
CNPJ: 40.432.544/0001-47  
IE: 114814878119

**NICOLINO BOZZELLA JUNIOR**  
AV CNSO NEBIAS, 00754 ED HELLBOR OFFICE SALA 1617  
BOQUEIRAO  
SANTOS - SP  
CPF/CNPJ: 218.835.478-81

NOTA FISCAL DE SERVIÇOS DE COMUNICAÇÃO - MOD 21 - VIA ÚNICA - SÉRIE 852

Código: 004/013037227 Mês: Setembro/2019  
Número: 0001683329 Emissão: 18/09/2019  
I.E.: ISENTO Vencimento: 05/10/2019  
CFOP 5.307 - Prestação de serviço de comunicação a não-contribuinte.

PARA 2ª VIA DA FATURA, DÉBITO AUTOMÁTICO E OUTROS SERVIÇOS, ACESSE CLARO.COM.BR/MINHA CLARO

003/004

**Discriminação do Serviço**

| Descrição  | ICMS  | Valor         |
|--|-------|---------------|
| TV POR ASSINATURA  |       |               |
| 11/09/19 A 30/09/19 MENS PROPORCIONAL TV PRINCIPAL SELEÇÃO MIX HD FIDELIDADE | 8,40  | 69,99         |
| 01/09/19 A 02/09/19 MENS PROPORCIONAL TV PRINCIPAL SELEÇÃO MIX HD FIDELIDADE | 0,84  | 7,00          |
| 03/09/19 A 03/09/19 MENS PROPORCIONAL TV PRINCIPAL SELEÇÃO MIX HD FIDELIDADE | 0,42  | 3,50          |
| SUB TOTAL TV POR ASSINATURA  |       | 80,49         |
| BANDA LARGA  |       |               |
| 03/09/19 A 03/09/19 MENS PROPORCIONAL VIRTUA VIRTUA 120M COM TV E FONE FID   | 1,04  | 4,17          |
| 01/09/19 A 02/09/19 MENS PROPORCIONAL VIRTUA VIRTUA 120M COM TV E FONE FID   | 2,08  | 8,33          |
| 11/09/19 A 30/09/19 MENS PROPORCIONAL VIRTUA VIRTUA 120M COM TV E FONE FID   | 15,52 | 62,06         |
| DESCONTO MENSALIDADE: VIRTUA   | -3,91 | -15,63        |
| SUB TOTAL BANDA LARGA  |       | 58,93         |
| <b>VALOR DA NOTA FISCAL:</b>   |       | <b>139,42</b> |

ICMS Base de Cálculo: 97,57 Alíquota: 25,00% Valor: 24,39

Reservado ao Fisco  
5278.24F8.50E3.2D97.5D0B.22A4.9C70.B005

Reservado ao Fisco

- PROCEDIMENTO AUTORIZADO POR PROC DRT-02 N: 03510/96/- Contribuição para o Fust 1% e Funittel 0,5% sobre os valores dos serviços de telecomunicações - Não repassados ao cliente./TV: Base de Cálculo de ICMS reduzida conf. Art. 18, IV do Anexo II do Decreto 45.490/00 - SP/Control de Atendimento ANATEL 1331 /Lei 12.741/12 - Tributos Federais (PIS e COFINS) 3,65% - ICMS TOTAL 24,39 - FUST TOTAL 1,11 - FUNITTEL TOTAL 0,55

Existem débitos anteriores a data de geração dessa fatura (01/09/2019) no valor de 61,33. Caso o mesmo já tenha sido liquidado após essa data, por favor desconsidere essa mensagem.

Acesse net.com.br, para visualizar sua fatura detalhada, emitir segunda via, lidar dúvidas, definir a forma de envio ou colocá-la em débito automático.

A oferta conjunta NET Virtua + e composta pelo seu plano contratado e aplicativos digitais

SVA-PROTEÇÃO DIGITAL 1 DEVIDE CB:R\$ 4,67 Desc:R\$ 1,18 Líquido:R\$ 3,49 / -CINE BR:R\$ 5 Desc:R\$ 1,26 Líquido:R\$ 3,74 / -CINE DOCS:R\$ 6,6 Desc:R\$ 1,66 Líquido:R\$ 4,94 / -CINE EURO:R\$ 5 Desc:R\$ 1,26 Líquido:R\$ 3,74

|  |  |   |
|--|--|---|
| <b>CLARO S.A.</b><br>RUA HENRI DUNANT - 780 - TORRE A E TORRE<br>CEP: 04709110 SAO PAULO - SP<br>CNPJ: 40.432.544/0001-47<br>I.E.: 114.814.878.119 | <b>NICOLINO BOZZELLA JUNIOR</b><br>AV CONSELHEIRO NEBIAS 00754 ED HELLBOR OFFICE SALA 1<br>BOQUEIRAO<br>SANTOS - SP<br>CPF/CNPJ: 218.835.478-81 I.E.: ISENTO | Código Cliente: 00059344919-0003 UF: SP VIA ÚNICA<br>Data Emissão: 04/09/2019 NF: 039183595<br>Nº Fatura: 1909928334678 Série: B2 |
|--|--|---|

**NOTA FISCAL DE SERVIÇOS DE TELECOMUNICAÇÃO**

REGIME ESPECIAL - PROC. SF - 002-53914/2000, DE 24/08/00

| RESUMO DOS SERVIÇOS PRESTADOS/ORIGEM         | ALÍQ. ICMS | ICMS | PIS   | COFINS | VALOR(R\$) |
|--|------------|------|-------|--------|------------|
| NET FONE VIA EMBRATEL / NET FONE VIA EMBRATE |            |      | 25,00 | 10,00  | 40,00      |

Reservado ao Fisco:  
1c77.f2bf.c0a9.5d08.2673.e633.ec40.5c4b

| VALOR TOTAL   | BASE DE CÁLCULO ICMS | ALÍQUOTA | VALOR DO ICMS | VALOR ISENTO | VALOR OUTROS |
|---------------|----------------------|----------|---------------|--------------|--------------|
| 40,00         | 40,00                | 25,00    | 10,00         | 0,00         | 0,00         |
| <b>TOTAL:</b> | <b>40,00</b>         |          | <b>10,00</b>  | <b>0,00</b>  | <b>0,00</b>  |

MENSAGEM:  
1 - ESTE DOCUMENTO DESTINA-SE, APENAS, A ATENDIMENTO A INFORMAÇÕES DA CARATER FISCAL  
NÃO DEVE SER UTILIZADO PARA PAGAMENTO DE SERVIÇOS  
Lei 12.741/12 - Tributos Federais (PIS e COFINS) 3,65% - ICMS TOTAL 10,00  
Contribuição FUST NET FONE = R\$ 0,28 / Contribuição FUNITTEL NET FONE = R\$ 0,14

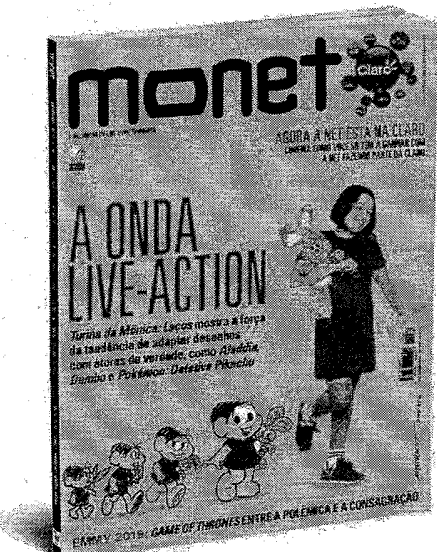

**TUDO O QUE VOCÊ PRECISA SABER SOBRE A TV E O ENTRETENIMENTO**

**Assine agora a MONET, uma exclusividade dos clientes CLARO**

Os grandes astros de Hollywood, as dicas dos melhores filmes, séries e as atrações mais quentes da TV por assinatura, você encontra na revista **MONET**.  
Confira também um superguia com a programação da **CLARO**, incluindo o **NOW**

**Assine já!**  
[www.claro.com.br/revista-monet](http://www.claro.com.br/revista-monet)  
**Prêmio Veículos de Comunicação > Melhor Revista Customizada**

Assinatura disponível para clientes CLARO, consulte disponibilidade em sua cidade.