



**DANF3E - DOCUMENTO AUXILIAR DA NOTA FISCAL DE ENERGIA ELÉTRICA ELETRÔNICA**

EDP ES DISTRIB DE ENERGIA SA  
RUA FLORENTINO FALLER 80 ENSEADA DO SUÁ VITORIA CEP 29050-310  
CNPJ 28152650000171 - INSCRIÇÃO ESTADUAL 080250165

Classificação: B - B3-COMERCIAL	Tensão Nominal: 220 / 127 V
Modalidade Tarifária: CONVENCIONAL	Tipo de Fornecimento: BI FASICO

**JOSIAS MARIO DA VITORIA**  
AV NS DOS NAVEGANTES 451 SL 1103  
LT 5A - QD D , PETRO TOWER  
BUSINESS - SA  
ENSEADA DO SUA / VITORIA - ES  
CEP: 29050-256  
CPF: 98042734700  
EMISSION: 25/02/2026

**NÚMERO DA UC**  
0.001.162.873.054-72

DATAS DE LEITURAS	Leitura anterior	Leitura atual	Nº de dias	Prev. Próxima Leitura
	26/01/2026	24/02/2026	29	25/03/2026



NOTA FISCAL Nº 050.082.058  
SÉRIE ÚNICA  
DATA DE EMISSÃO: 25/02/2026  
Consulte pela Chave de Acesso em:  
<http://dfe-portal.svrs.rs.gov.br/NF3e/consulta>  
Chave de acesso:  
32260228152650000171660000500820581072618139  
Protocolo de autorização: 332260000378716 - 25/02/2026 às 21:43:56

REF.: MÊS / ANO	VENCIMENTO	TOTAL A PAGAR
FEV/2026	10/03/2026	614,66

**Detalhes do faturamento**

CCI	Descrição	Unid	Quantidade	Preço Unit.(R\$) com tributos	Valor Total R\$	PIS/COFINS	Base Calc ICMS (R\$)	Alíquota ICMS (%)	ICMS (R\$)	Tarifa Unit. (R\$)	Tributos	Base de Calc. (R\$)	Alíquota (%)	Valor (R\$)
	TUSD - Consumo	kWh	557,0000	0,60757630	338,42	19,86	338,42	17,000	57,53	0,46863000	PIS	473,10	1,260	5,96
	TE - Consumo	kWh	557,0000	0,41576302	231,58	13,59	231,58	17,000	39,37	0,32068000	COFINS	473,10	5,810	27,49
	Multa Ref.: Jan/26				8,10					0,00000000				
	Contribuição de Ilum. Pública - Lei Municipal 9156/2017				36,56					0,00000000				
	<b>TOTAL</b>				<b>614,66</b>	<b>33,45</b>	<b>570,00</b>		<b>96,90</b>					

**Bandeira Tarifária**  
**VERDE**  
27/01/2026 a 24/02/2026 29 dias

Medidor	Grandezas	Postos horários	Leitura Anterior	Leitura Atual	Const. Medidor	Consumo kWh
16380337	Energia Ativa - kWh	Unico	20.897	21.454	1,00000	557,0

Reservado ao Fisco

**Atenção**

Informativo: Encargo CDE - Escassez Hídrica incluso da tarifa R\$2,35-.

**REAVISO DE DÉBITOS**

A(s) fatura(s) está(ão) em débito(s). A EDP pode suspender o fornecimento a partir de 12/03/2026, se o(s) débito(s) não for(em) pago(s). O atraso acarreta PROTESTO e/ou NEGATIVAÇÃO. Decorridos 2 ciclos de faturamento sem o pagamento, o contrato pode ser encerrado. Caso tenha pago, desconsidere este aviso que não altera, contudo, os anteriores. Se dia 12/03/2026 for uma 6ª-feira, véspera de feriado, feriado ou fim de semana, considere o primeiro dia útil seguinte.

<b>Acordo</b>	<b>Mês/Ano</b>	<b>Vencimento</b>	<b>Valor</b>
	01/2026	10.02.2026	454,81



**BANCO BRADESCO S/A**

PAGÁVEL EM QUALQUER BANCO OU CORRESPONDENTE NÃO BANCÁRIO, MESMO APOS O VENCIMENTO

Beneficiário EDP ES DISTRIB DE ENERGIA CNPJ: 28.152.650/0001-71	Agência/Cód. Cedenle 2372-8/0036105-4	Data do Processamento 25/02/2026	Nosso Número 09/01480015162-P
Pagador: JOSIAS MARIO DA VITORIA CPF: 980.427.347-00 AV NS DOS NAVEGANTES 451 SL 1103 LT 5A - QD D , PETRO TOWER BUSINESS - SA 29050-256 ENSEADA DO SUA / VITORIA - ES		Vencimento 10/03/2026	(=) Valor do Documento R\$ R\$ 614,66

23792.37205 90148.001515 62003.610508 4 13810000061466



Identificador para Débito Automático

190025599358



## Histórico de Consumo (kWh)

Mês/Ano	Consumo Ativo	Valor Total (R\$)
02/26	557	614,66
01/26	402	454,81
12/25	485	543,29
11/25	483	619,23
10/25	378	458,75
09/25	362	437,41
08/25	365	412,98
07/25	277	288,44
06/25	330	336,15
05/25	369	366,63
04/25	459	450,58
03/25	505	485,46
02/25	555	517,05

### Informações Importantes

- **Informações Suplementares, Condições Gerais de Fornecimento, Tarifas, Contribuição de Iluminação Pública, Produtos, Serviços Prestados, Impostos e apuração dos indicadores de continuidade e limites aplicáveis se encontram a disposição para consulta através do telefone 0800 721 0707, em nossas Lojas Comerciais e no site da EDP: [www.edp.com.br](http://www.edp.com.br).**
- Os valores relativos aos nossos serviços são cobrados apenas na conta de energia elétrica.
- **O atraso no pagamento da fatura incidirá multa de 2%, juros moratórios de 1% ao mês e atualização monetária que serão incluídos na fatura do próximo mês.**
- O pagamento, mesmo após o vencimento, deve ser realizado na rede de bancos ou agentes arrecadadores credenciados amplamente divulgada em sua localidade.
- A EDP não possui cobradores domiciliares.
- Para pagamento em cheque, a quitação de conta de energia elétrica estará condicionada a sua compensação.

### Detalhe do Valor Faturado (R\$)

ENERGIA ELETRICA:	191,64
DISTRIBUIÇÃO:	113,53
TRANSMISSÃO:	29,26
ENC.SETORIAS:	105,22
IMP/TRIB:	130,35
<b>TOTAL:</b>	<b>570,00</b>



**Atendimento EDP**  
0800 721 0707

Ligação Gratuita para solicitações de serviços e informações  
edponline - App disponível para iOS e Android  
[www.edponline.com.br](http://www.edponline.com.br)

### Cliente / Endereço de Entrega

JOSIAS MARIO DA VITORIA  
AV NS DOS NAVEGANTES 451 SL 1103 LT 5A - QD D , PETRO TOWER BUSINESS  
- SA  
ENSEADA DO SUA / VITORIA - ES  
CEP: 29050-256  
MEDIDOR: 0016380337  
ROTEIRO DE LEITURA: B47VT53C00159  
IE: ISENTO

### Datas

EMISSÃO: 25/02/2026

### Número da UC

0.001.162.873.054-72

### Data de Vencimento

10/03/2026

### Conta do Mês

FEV/2026

### Autoleitura

Informe no Atendimento EDP. Antes, marque as posições dos ponteiros nos relógios, **da direita para a esquerda**, ou anote os números registrados nos quadros. Lembre-se de anotar a data de leitura.

DATA DA LEITURA \_\_\_\_/\_\_\_\_/\_\_\_\_

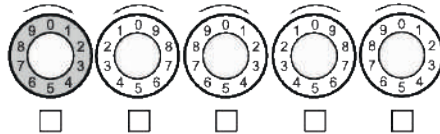

### Locais mais próximos para pagamento

CASAMANI A - CARAPI NA GRANDE - AVENIDA ALPHEU RI BEI RO 341  
KRAPUTS PAPELARIA - JARDIM CAMBURI - RUA VITORINO CARDOSO 56  
RJA PAPELARIA - TABUAZEIRO - AV CORONEL JOSÉ MARTINS DE FIG 1049

[edp.com.br](http://edp.com.br)

Atendimento EDP: 0800 721 0707



/edpbr



/edpbrasil



/edpno brasil



/company/edpbrasil

Ouvidoria EDP: 0800 721 3321 (de segunda a sexta, exceto feriados, das 8h00 às 18h00) (Ligação gratuita de telefones fixos e móveis)  
ANEEL - Agência Nacional de Energia Elétrica: Tel. 167 (ligação gratuita de telefones fixos e móveis)

## Fique atento a possíveis tentativas de fraude.

- **Confira o CNPJ da EDP na fatura:**  
Espírito Santo — 28.152.650/0001-71 | São Paulo — 02.302.100/0001-06
- **Desconfie de ofertas enviadas por terceiros.**  
A EDP não oferece descontos nem promoções forados canais oficiais.
- **Evite links patrocinados ou sites não verificados.**  
Acesse o site oficial digitando o endereço no navegador.

Ficou com alguma dúvida? Acesse [edp.com.br](http://edp.com.br)

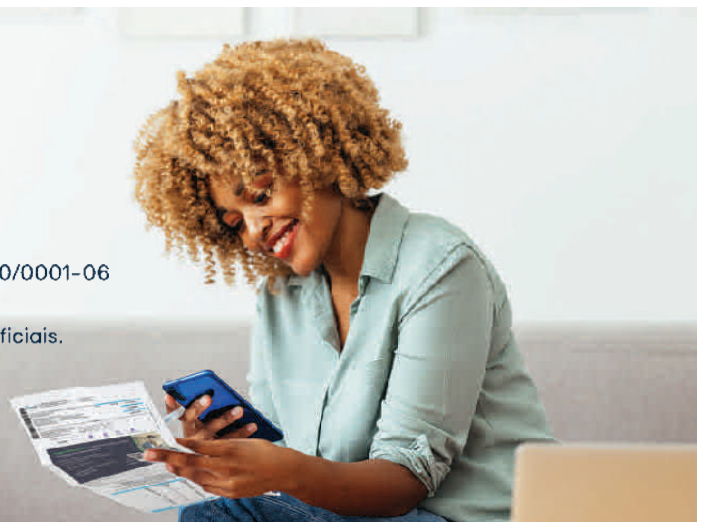



# NOTA FISCAL DA ENERGIA ELÉTRICA ELETRÔNICA

## Dados NF3E

### Chave de acesso

32-2602-[28152650000171](#)-66-000-050082058-107261813-9

Modelo	Série	Número	Data/Hora da emissão	Nº Site Autorizador
66	0	50082058	25/02/2026 21:03:40 -03:00	0

## Emitente

### Município

VITORIA

## Destinatário

### Município

VITORIA

**Produtos**

Item	Classificação	Produto		Quantidade	Valores	
	Código	Descrição	Un. Medida		Unitário	Total
1	0601002	E...	2 - kWh	<a href="#">557.0000</a>	0.6075763000	338.4200000000
2	0601001	E...	2 - kWh	<a href="#">557.0000</a>	0.4157630200	231.5800000000
3	0841000	C...	5 - Descrição (uMed) não tratada	1.0000	8.1000000000	8.1000000000
4	0801000	C...	5 - Descrição (uMed) não tratada	1.0000	36.5600000000	36.5600000000

**Eventos e Serviços**

Eventos	Protocolo	Data Autorização
Autorização de Uso	3322600003787169	25/02/2026 21:44:15 -03:00

**Digest Value**

qwf6xwH0WCJL/C4Jukj1o8ak5+4=