



DANF3E - DOCUMENTO AUXILIAR DA NOTA FISCAL DE ENERGIA ELÉTRICA ELETRÔNICA

EDP ES DISTRIB DE ENERGIA SA
RUA FLORENTINO FALLER 80 ENSEADA DO SUÁ VITORIA CEP 29050-310
CNPJ 28152650000171 - INSCRIÇÃO ESTADUAL 080250165

Table with 2 columns: Classification (B - B3-COMERCIAL), Tension (220 / 127 V), Modalidade Tarifária (CONVENCIONAL), Tipo de Fornecimento (BI FASICO)

JOSIAS MARIO DA VITORIA
AV NS DOS NAVEGANTES 451 SL 1103
LT 5A - QD D , PETRO TOWER
BUSINESS - SA
ENSEADA DO SUA / VITORIA - ES
CEP: 29050-256
CPF: 98042734700
EMIÇÃO: 25/02/2026

NÚMERO DA UC
0.001.162.875.054-53

Table with 4 columns: Leitura anterior (26/01/2026), Leitura atual (24/02/2026), Nº de dias (29), Prev. Próxima Leitura (25/03/2026)

QR code and fiscal note information: NOTA FISCAL Nº 050.082.059, SÉRIE ÚNICA, DATA DE EMISSÃO: 25/02/2026. Includes access URL and authorization protocol.

Table with 3 columns: REF.: MÊS / ANO (FEV/2026), VENCIMENTO (10/03/2026), TOTAL A PAGAR (265,65)

Table titled 'Detalhes do faturamento' with columns for CCI, Descrição, Unid, Quantidade, Preço Unit, Valor Total, PIS/COFINS, Base Calc ICMS, Aliquota ICMS, ICMS, Tarifa Unit, Tributos, Base de Calc, Aliquota, and Valor.

Table with 7 columns: Medidor (15746099), Grandezas (Energia Ativa - kWh), Postos horários (Unico), Leitura Anterior (10.945), Leitura Atual (11.176), Const Medidor (1.00000), Consumo kWh (231.0)

Reservado ao Fisco

Atenção
Informativo: Encargo CDE - Escassez Hídrica incluso da tarifa R\$0,98-

REAVISO DE DÉBITOS

A(s) fatura(s) está(ão) em débito(s). A EDP pode suspender o fornecimento a partir de 12/03/2026, se o(s) débito(s) não for(em) pago(s). O atraso acarreta PROTESTO e/ou NEGATIVAÇÃO.

Table with 4 columns: Acordo, Mês/Ano (01/2026), Vencimento (10.02.2026), Valor (171,28)



BANCO BRADESCO S/A

PAGÁVEL EM QUALQUER BANCO OU CORRESPONDENTE NÃO BANCÁRIO, MESMO APOS O VENCIMENTO

Table with 4 columns: Beneficiário (EDP ES DISTRIB DE ENERGIA), Agência/Cód. Cédente (2372-8/0036105-4), Data do Processamento (25/02/2026), Nosso Número (09/01480015163-9), Pagador (JOSIAS MARIO DA VITORIA), Vencimento (10/03/2026), Valor do Documento (R\$ 265,65)

23792.37205 90148.001515 63003.610506 9 13810000026565



Identificador para Débito Automático

190025599366



Histórico de Consumo (kWh)

Mês/Ano	Consumo Ativo	Valor Total (R\$)
02/26	231	265,65
01/26	150	171,28
12/25	221	54,28
11/25	218	287,80
10/25	161	202,86
09/25	143	176,23
08/25	86	103,60
07/25	101	112,51
06/25	147	152,74
05/25	147	151,21
04/25	215	222,55
03/25	235	235,90
02/25	321	306,37

Informações Importantes

- **Informações Suplementares, Condições Gerais de Fornecimento, Tarifas, Contribuição de Iluminação Pública, Produtos, Serviços Prestados, Impostos e apuração dos indicadores de continuidade e limites aplicáveis se encontram a disposição para consulta através do telefone 0800 721 0707, em nossas Lojas Comerciais e no site da EDP: www.edp.com.br.**
- Os valores relativos aos nossos serviços são cobrados apenas na conta de energia elétrica.
- **O atraso no pagamento da fatura incidirá multa de 2%, juros moratórios de 1% ao mês e atualização monetária que serão incluídos na fatura do próximo mês.**
- O pagamento, mesmo após o vencimento, deve ser realizado na rede de bancos ou agentes arrecadadores credenciados amplamente divulgada em sua localidade.
- A EDP não possui cobradores domiciliares.
- Para pagamento em cheque, a quitação de conta de energia elétrica estará condicionada a sua compensação.

Detalhe do Valor Faturado (R\$)

ENERGIA ELETRICA:	79,48
DISTRIBUIÇÃO:	47,08
TRANSMISSÃO:	12,13
ENC.SETORIAS:	43,64
IMP/TRIB:	54,06
TOTAL:	236,39



Atendimento EDP 0800 721 0707

Ligação Gratuita para solicitações de serviços e informações
edponline - App disponível para iOS e Android
www.edponline.com.br

Cliente / Endereço de Entrega

JOSIAS MARIO DA VITORIA
AV NS DOS NAVEGANTES 451 SL 1104 LT 5A - QD D , PETRO TOWER BUSINESS
- SA
ENSEADA DO SUA / VITORIA - ES
CEP: 29050-256
MEDIDOR: 0015746099
ROTEIRO DE LEITURA: B47VT53C00158
IE: ISENTO

Datas

EMISSÃO: 25/02/2026

Número da UC

0.001.162.875.054-53

Data de Vencimento

10/03/2026

Conta do Mês

FEV/2026

Autoleitura

Informe no Atendimento EDP. Antes, marque as posições dos ponteiros nos relógios, **da direita para a esquerda**, ou anote os números registrados nos quadros. Lembre-se de anotar a data de leitura.

DATA DA LEITURA ____/____/____

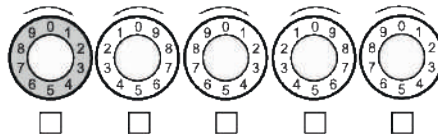

Locais mais próximos para pagamento

CASAMANI A - CARAPI NA GRANDE - AVENIDA ALPHEU RI BEI RO 341
KRAPUTS PAPELARIA - JARDIM CAMBURI - RUA VITORINO CARDOSO 56
RJA PAPELARIA - TABUAZEIRO - AV. CORONEL JOSÉ MARTINS DE FIG 1049

edp.com.br

Atendimento EDP: 0800 721 0707



/edpbr



/edpbrasil



/edpno brasil



/company/edpbrasil

Ouvidoria EDP: 0800 721 3321 (de segunda a sexta, exceto feriados, das 8h00 às 18h00) (Ligação gratuita de telefones fixos e móveis)
ANEEL - Agência Nacional de Energia Elétrica: Tel. 167 (ligação gratuita de telefones fixos e móveis)

Fique atento a possíveis tentativas de fraude.

- **Confira o CNPJ da EDP na fatura:**
Espírito Santo — 28.152.650/0001-71 | São Paulo — 02.302.100/0001-06
- **Desconfie de ofertas enviadas por terceiros.**
A EDP não oferece descontos nem promoções forados canais oficiais.
- **Evite links patrocinados ou sites não verificados.**
Acesse o site oficial digitando o endereço no navegador.

Ficou com alguma dúvida? Acesse edp.com.br

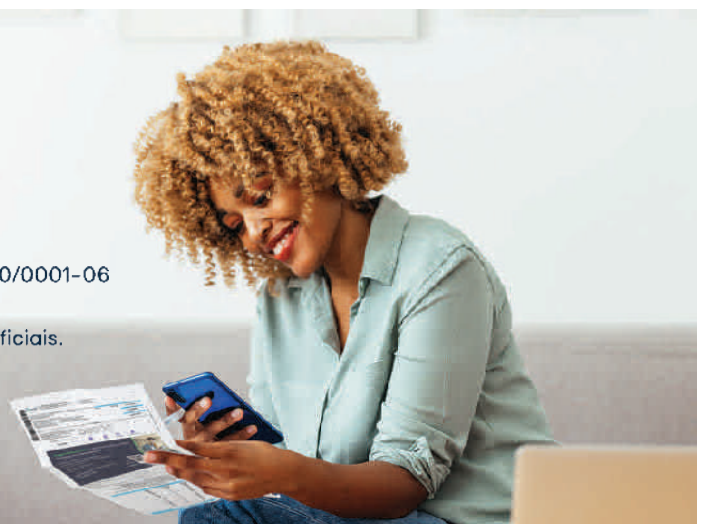



NOTA FISCAL DA ENERGIA ELÉTRICA ELETRÔNICA

Dados NF3E

Chave de acesso

32-2602-[28152650000171](#)-66-000-050082059-102843565-0

Modelo	Série	Número	Data/Hora da emissão	Nº Site Autorizador
66	0	50082059	25/02/2026 21:03:41 -03:00	0

Emitente

Município

VITORIA

Destinatário

Município

VITORIA

Produtos

Item	Classificação	Produto		Quantidade	Valores	
	Código	Descrição	Un. Medida		Unitário	Total
1	0601002	E...	2 - kWh	231.0000	0.6075757600	140.3500000000
2	0601001	E...	2 - kWh	231.0000	0.4157575800	96.0400000000
3	0841000	C...	5 - Descrição (uMed) não tratada	1.0000	3.0200000000	3.0200000000
4	0801000	C...	5 - Descrição (uMed) não tratada	1.0000	26.2400000000	26.2400000000

Eventos e Serviços

Eventos	Protocolo	Data Autorização
Autorização de Uso	3322600003787208	25/02/2026 21:44:15 -03:00

Digest Value

kEK2nQMmxsUNuyBbZJEfd2MIx5Y=