



DANF3E - DOCUMENTO AUXILIAR DA NOTA FISCAL DE ENERGIA ELÉTRICA ELETRÔNICA

EDP ES DISTRIB DE ENERGIA SA
RUA FLORENTINO FALLER 80 ENSEADA DO SUA VITORIA CEP 29050-310
CNPJ 28152650000171 - INSCRIÇÃO ESTADUAL 080250165

Classification: B - B3-COMERCIAL
Tensão Nominal: 220 / 127 V
Modalidade Tarifária: CONVENCIONAL
Tipo de Fornecimento: BI FASICO

JOSIAS MARIO DA VITORIA
AV NS DOS NAVEGANTES 451 SL 1103
LT 5A - QD D , PETRO TOWER
BUSINESS - SA
ENSEADA DO SUA / VITORIA - ES
CEP: 29050-256
CPF: 98042734700
EMIÇÃO: 27/01/2026

NÚMERO DA UC
0.001.162.873.054-72

Table with columns: Leitura anterior (24/12/2025), Leitura atual (26/01/2026), Nº de dias (33), Prev. Próxima Leitura (24/02/2026)

QR code and fiscal note details: NOTA FISCAL Nº 048.209.530, SÉRIE ÚNICA, DATA DE EMISSÃO: 27/01/2026. Includes access key and authorization protocol.

Table with columns: REF.: MÊS / ANO (JAN/2026), VENCIMENTO (10/02/2026), TOTAL A PAGAR (454,81)

Table titled 'Detalhes do faturamento' with columns: CCI, Descrição, Unid, Quantidade, Preço Unit (R\$) com tributos, Valor Total R\$, PIS/COFINS, Base Calc ICMS (R\$), Alíquota ICMS (%), ICMS (R\$), Tarifa Unit. (R\$), Tributos, Base de Calc. (R\$), Alíquota (%), Valor (R\$). Includes a 'Bandeira Tarifária' section with VERDE and AMARELA periods.

Table with columns: Medidor (16380337), Grandezas (Energia Ativa - kWh), Postos horários (Único), Leitura Anterior (20.495), Leitura Atual (20.897), Const. Medidor (1,00000), Consumo kWh (402,0)

Reservado ao Fisco

Atenção

Informativo: Encargo CDE - Escassez Hídrica incluso da tarifa R\$1,69-.
O Código da Instalação foi alterado para Nº da Unidade Consumidora (UC), com novo número/formato

Agradecemos a pontualidade no pagamento



BANCO BRADESCO S/A

PAGÁVEL EM QUALQUER BANCO OU CORRESPONDENTE NÃO BANCÁRIO, MESMO APOS O VENCIMENTO

Table with beneficiary and payer information: Beneficiário (EDP ES DISTRIB DE ENERGIA), Agência/Cód. Cedenle (2372-8/0036105-4), Data do Processamento (27/01/2026), Nosso Número (09/01310011705-P), Pagador (JOSIAS MARIO DA VITORIA), Vencimento (10/02/2026), Valor do Documento (R\$ 454,81)

23792.37205 90131.001175 05003.610507 5 13530000045481



Identificador para Débito Automático

190025599358



Histórico de Consumo (kWh)

Mês/Ano	Consumo Ativo	Valor Total (R\$)
01/26	402	454,81
12/25	485	543,29
11/25	483	619,23
10/25	378	458,75
09/25	362	437,41
08/25	365	412,98
07/25	277	288,44
06/25	330	336,15
05/25	369	366,63
04/25	459	450,58
03/25	505	485,46
02/25	555	517,05
01/25	512	469,42

Informações Importantes

- **Informações Suplementares, Condições Gerais de Fornecimento, Tarifas, Contribuição de Iluminação Pública, Produtos, Serviços Prestados, Impostos e apuração dos indicadores de continuidade e limites aplicáveis se encontram a disposição para consulta através do telefone 0800 721 0707, em nossas Lojas Comerciais e no site da EDP: www.edp.com.br.**
- Os valores relativos aos nossos serviços são cobrados apenas na conta de energia elétrica.
- **O atraso no pagamento da fatura incidirá multa de 2%, juros moratórios de 1% ao mês e atualização monetária que serão incluídos na fatura do próximo mês.**
- O pagamento, mesmo após o vencimento, deve ser realizado na rede de bancos ou agentes arrecadadores credenciados amplamente divulgada em sua localidade.
- A EDP não possui cobradores domiciliares.
- Para pagamento em cheque, a quitação de conta de energia elétrica estará condicionada a sua compensação.

Detalhe do Valor Faturado (R\$)

ENERGIA ELETRICA:	139,01
DISTRIBUIÇÃO:	82,36
TRANSMISSÃO:	21,22
ENC.SETORIAS:	76,32
IMP/TRIB:	86,14
TOTAL:	405,05



Atendimento EDP 0800 721 0707

Ligação Gratuita para solicitações de serviços e informações
edponline - App disponível para iOS e Android
www.edponline.com.br

Cliente / Endereço de Entrega

JOSIAS MARIO DA VITORIA
AV NS DOS NAVEGANTES 451 SL 1103 LT 5A - QD D, PETRO TOWER BUSINESS
- SA
ENSEADA DO SUA / VITORIA - ES
CEP: 29050-256
MEDIDOR: 0016380337
ROTEIRO DE LEITURA: B47VT53C00159
IE: ISENTO

Datas

EMISSÃO: 27/01/2026

Número da UC

0.001.162.873.054-72

Data de Vencimento

10/02/2026

Conta do Mês

JAN/2026

Autoleitura

Informe no Atendimento EDP. Antes, marque as posições dos ponteiros nos relógios, **da direita para a esquerda**, ou anote os números registrados nos quadros. Lembre-se de anotar a data de leitura.

DATA DA LEITURA ____/____/____

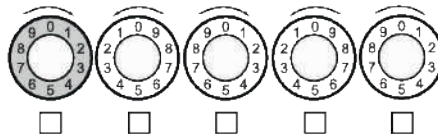

Locais mais próximos para pagamento

CASAMANI A - CARAPI NA GRANDE - AVENIDA ALPHEU RIBEIRO 341
KRAPUTS PAPELARIA - JARDIM CAMBURI - RUA VITORINO CARDOSO 56
RJA PAPELARIA - TABUAZEIRO - AV. CORONEL JOSÉ MARTINS DE FIG. 1049

edp.com.br

Atendimento EDP: 0800 721 0707



/edpbr



/edpbrasil



/edpno brasil



/company/edpbrasil

Ouvidoria EDP: 0800 721 3321 (de segunda a sexta, exceto feriados, das 8h00 às 18h00) (Ligação gratuita de telefones fixos e móveis)
ANEEL - Agência Nacional de Energia Elétrica: Tel. 167 (ligação gratuita de telefones fixos e móveis)

Fique atento a possíveis tentativas de fraude.

- **Confira o CNPJ da EDP na fatura:**
Espírito Santo — 28.152.650/0001-71 | São Paulo — 02.302.100/0001-06
- **Desconfie de ofertas enviadas por terceiros.**
A EDP não oferece descontos nem promoções forados canais oficiais.
- **Evite links patrocinados ou sites não verificados.**
Acesse o site oficial digitando o endereço no navegador.

Ficou com alguma dúvida? Acesse edp.com.br

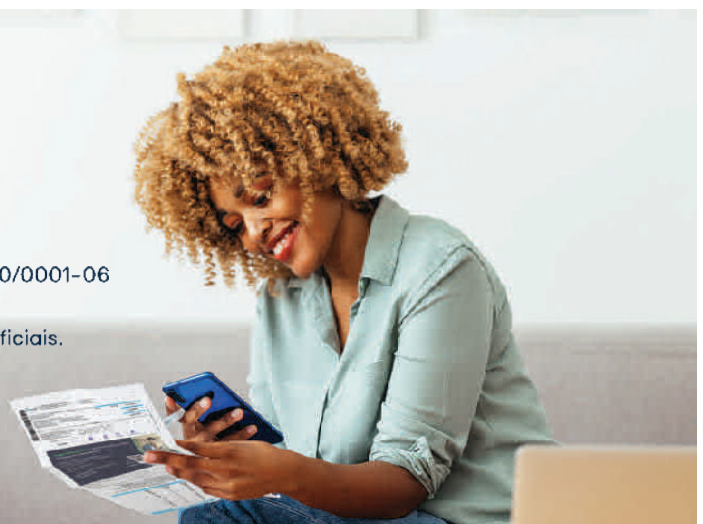



NOTA FISCAL DA ENERGIA ELÉTRICA ELETRÔNICA

Dados NF3E

Chave de acesso

32-2601-[28152650000171](#)-66-000-048209530-104184173-9

Modelo	Série	Número	Data/Hora da emissão	Nº Site Autorizador
66	0	48209530	27/01/2026 21:02:56 -03:00	0

Emitente

Município

VITORIA

Destinatário

Município

VITORIA

Produtos

Item	Classificação	Produto		Quantidade	Valores	
	Código	Descrição	Un. Medida		Unitário	Total
1	0601002	E...	2 - kWh	402.0000	0.5952238800	239.2800000000
2	0601001	E...	2 - kWh	402.0000	0.4072636800	163.7200000000
3	0640120	A...	2 - kWh	85.2727	0.0240405200	2.0500000000
4	0842000	C...	5 - Descrição (uMed) não tratada	1.0000	0.5000000000	0.5000000000
5	0843000	C...	5 - Descrição (uMed) não tratada	1.0000	1.7600000000	1.7600000000
6	0842000	C...	5 - Descrição (uMed) não tratada	1.0000	6.5600000000	6.5600000000
7	0841000	C...	5 - Descrição (uMed) não tratada	1.0000	9.9800000000	9.9800000000
8	0801000	C...	5 - Descrição (uMed) não tratada	1.0000	30.9600000000	30.9600000000

Eventos e Serviços

Eventos	Protocolo	Data Autorização
Autorização de Uso	3322600001768386	27/01/2026 21:21:10 -03:00

Digest Value

QzBAtJZNyInVop2A8Qn7VVKus1A=