



NEREU CRISPIM
R ARAUJO LIMA, 00121 CASA 01
CENTRO
92010-110 CANOAS RS

Código NET
603/001890480

Vencimento
15/10/2020 Valor
280,92

CPF/CNPJ
362.477.400-00

Forma de Pagamento
BOLETO BANCÁRIO

PARA 2ª VIA DA FATURA, DÉBITO AUTOMÁTICO E OUTROS SERVIÇOS, ACESSE CLARO.COM.BR/MINHA CLARO

001/003

Importante:

Mantenha seu e-mail e telefones sempre atualizados. Acesse net.com.br/minhanet, faça seu login ou cadastre-se.

Atenção: o cancelamento de seus serviços NET, durante o período de permanência mínima, estará sujeito à cobrança de multa contratual.

Minha NET:

- MIX HD FIDELIDADE
- NET VIRTUA +

Claro-clube

Cadastre-se em: www.claro.com.br/claro-clube

descrição	total
NET TV	139,89
NET VIRTUA +	154,99
Itens Eventuais	-13,96

Valor total
280,92

NET TV

Mensalidade NET TV	
01/09/20 A 30/09/20 ALUGUEL DE EQUIP HABILITADO	34,90
01/09/20 A 30/09/20 MENSALIDADE TV PRINCIPAL SELEÇÃO MIX HD FIDELIDADE	104,99
Sub-Total Mensalidade NET TV	139,89
Total NET TV	139,89

NET VIRTUA +

Mensalidade NET VIRTUA +	
01/09/20 A 30/09/20 OFERTA CONJUNTA VIRTUA 240M COM TV FIDELIDADE + APLICATIVOS	154,99
Sub-Total Mensalidade NET VIRTUA +	154,99
Total NET VIRTUA +	154,99

Itens Eventuais

Encargos/Juros/Multas	
JUROS PGTO EM ATRASO	0,54
MULTA	5,50
Sub-Total Encargos/Juros/Multas	6,04
Descontos/Cancelamentos	
DESC OFERTA CONJUNTA VIRTUA 240M COM TV FIDELIDADE + APLICATIVOS	-20,00
Sub-Total Descontos/Cancelamentos	-20,00
Total Itens Eventuais	-13,96

FAÇA SEU PRÓPRIO ATENDIMENTO NO MINHA CLARO.

Aproveite todas as funcionalidades do app para facilitar o seu dia a dia:

Veja a grade de programação.

Altere o nome e senha da sua rede Wi-Fi.

Solicite a 2ª via da fatura.

Verifique o sinal dos seus produtos.

Agende, reagende, acompanhe e cancela a visita técnica.

E muito mais.

Baixe o app e cadastre-se:

Você merece o novo.

- ! - Para atendimento presencial consulte os endereços no site net.com.br
- Evite o desligamento de seu sinal efetuando o pagamento até a data do vencimento. NET filiada ao Serasa/SCPC.
- Para pagamentos após o vencimento serão cobrados juros diários de 0,033% e multa de 2%.

- Caso existam serviços prestados e não cobrados, esses serão incluídos nas suas próximas faturas.
Deficiente Auditivo e de Fala ligue 0800 721 7707 - É preciso realizar a ligação com um telefone adaptado com dispositivo TDD (Dispositivo de Telecomunicações para surdos).
Ligue 4004-7777 para atendimento técnico, financeiro e compra de serviços (custo de ligação local).

Ligue 10621 para informações, reclamações ou cancelamentos (ligação gratuita).
Ouvidoria 08007010180

REGISTROS DE ATENDIMENTO:
603202746663460,
603202729686702,
603202667601887,
603202663707670,
603202644487905

Autenticação Mecânica

Pagamentos após o vencimento serão cobrados juros diários de 0,033% e multa de 2%. Os encargos de pagamentos efetuados após o vencimento serão cobrados na próxima fatura.

Atenção efetue seus pagamentos nos bancos conveniados a seguir: BANCO BRADESCO S.A., BANCO COOPERATIVO DO BRASIL SA, BANCO COOPERATIVO SICREDI S/A, BANCO DE BRASILIA SA., BANCO DO BRASIL S.A., BANCO DO ESTADO DO PARA, BANCO INTER S.A., BANCO ITAU S.A., BANCO MERCANTIL DO BRASIL S.A., BANCO ORIGINAL S.A., BANCO SAFRA S/A, BANCO SANTANDER, BANCO TRIANGULO S.A., BANESE, BANRISUL, CAIXA ECONOMICA FEDERAL, CITIBANK, MULTIPAGOS

Cliente NEREU CRISPIM	Identificação para Débito NET SERVICOS 6030018904807	Mês Referência Setembro/2020	Vencimento 15/10/2020	Valor 280,92
---------------------------------	--	--	---------------------------------	------------------------

84610000002-1 80920296202-7 01015603000-8 00189736219-8





CLARO S.A.
Rua Gilberto Laste,52
Santa Tereza
90850-300 Porto Alegre - RS
CNPJ: 40.432.544/0101-00
IE: 963109456

NEREU CRISPIM
R ARAUJO LIMA, 00121 CASA 01 CENTRO
CANOAS RS
CPF/CNPJ 362.477.400-00

NOTA FISCAL DE SERVIÇOS DE COMUNICAÇÃO - MOD 21 - VIA ÚNICA - SERIE D01

Código: **603/001890480** Mês: **Setembro/2020**
Número: **0000547735** Emissão: **25/09/2020**
I.E: **ISENTO** Vencimento: **15/10/2020**
CFOP 5.307 - Prestação de serviço de comunicação a não-contribuinte.

PARA 2ª VIA DA FATURA, DÉBITO AUTOMÁTICO E OUTROS SERVIÇOS, ACESSE CLARO.COM.BR/MINHA CLARO

002/003

Discriminação do Serviço

TV POR ASSINATURA				ICMS		
01/09/20 A 30/09/20	MENSALIDADE TV PRINCIPAL SELEÇÃO MIX HD FIDELIDADE			17,85	104,99	
01/09/20 A 30/09/20	ALUGUEL DE EQUIP HABILITADO			5,93	34,90	
SUB TOTAL	TV POR ASSINATURA				139,89	
BANDA LARGA						
01/09/20 A 30/09/20	MENSALIDADE VIRTUA VIRTUA 240M COM TV FIDELIDADE			36,93	123,09	
DESCONTO MENSALIDADE VIRTUA				-4,76	-15,88	
SUB TOTAL	BANDA LARGA				107,21	

VALOR DA NOTA FISCAL: **247,10**

ICMS Base de Cálculo: 186,49 Alíquota: 30,00% Valor: 55,95

Reservado ao Fisco

FF86.53C9.57E3.6533.4800.B928.3939.791E

Reservado ao Fisco

- Contribuição para o Fust 1% e Funntel 0,5% sobre os valores dos serviços de telecomunicações - Não repassados ao cliente./TV: Base de Cálculo de ICMS reduzida conf. Art. 24, II do Decreto 37.699/97 - RS/Central de Atendimento ANATEL 1331 / Lei 12.741/12 - Tributos Federais (PIS e COFINS) 3,65%
- ICMS TOTAL 55,95 - FUST TOTAL 1,84 - FUNTEL TOTAL 0,93

A oferta conjunta NET Virtua + e composta pelo seu plano contratado e aplicativos digitais

SVA-PROTECAO DIGITAL 1 DEVICE CB:R\$ 7 Desc:R\$,9 Líquido:R\$ 6,1 / -CINE BR:R\$ 7,5 Desc:R\$,97 Líquido:R\$ 6,53 / -CINE DOCS:R\$ 9,9 Desc:R\$ 1,28 Líquido:R\$ 8,62 / -CINE EURO:R\$ 7,5 Desc:R\$,97 Líquido:R\$ 6,53

Cliente Claro,

FIQUE ATENTO ÀS TENTATIVAS DE FRAUDES NO AMBIENTE DIGITAL.

Tentativas de **fraudes com descontos em boletos**, infelizmente são uma realidade em nosso dia a dia. Por isso, a **Claro** compartilha algumas informações para que você esteja protegido nestas situações.

Confira algumas dicas para verificar se a sua fatura é **verdadeira**:

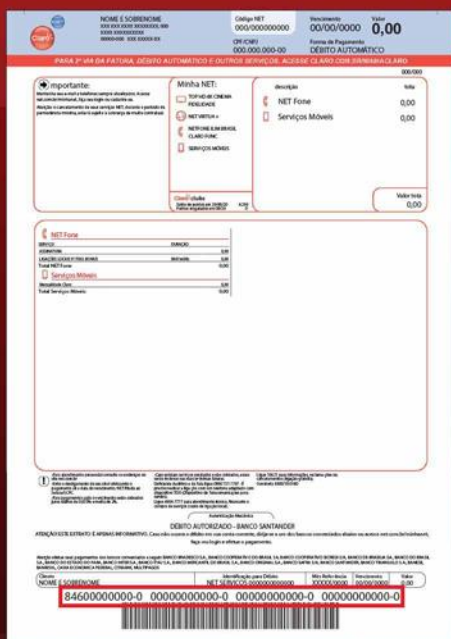

Certifique-se de que o remetente da fatura é: **faturadigital@minhaclaro.com.br**



Eventualmente enviamos nossa fatura por WhatsApp, mas sempre através do número oficial do Minha Claro **(11) 9999-10621**.



Verifique o código de barras. Nossos boletos sempre se iniciam com **"848"** ou **"846"**.



Confira outras dicas de segurança em **claro.com.br/seguranca**.



Consulte sempre que quiser a 2ª via da fatura.



Você merece o novo.