

Conta Mensal de Serviços de Água e/ ou Esgotos

companhia de saneamento básico do estado de são paulo - sabesp

Mes de Referência
DEZEMBRO/20

RG1
00979241/48

No da Conta
1492009792411

GR CR
01

Folha 1 de 1

End.: R George Oelberf, 00218
São Paulo/SP CEP 02201070

Cliente: Mariana Steiner De Casiro Oliveira

Cod. Sabesp: 01 0033 023 0000 0202 0000 0000

Economias: 0 Res + 1 Com + 0 Ind + 0 Pulv

Tipo de Abitramento: Comum

Código do Cliente: 0010091107

Tipod de Ligacao: Agua e Esgoto
Hidrometro: A14S1023199

Apresentacao	Data	Leitura	Consumo
Leitura Atual	11/12/20	422	m3 4
Leitura Anterior	11/11/20	418	
Proxima Leitura	11/01/21		

Periodo de Consumo 30 dias

Condicao de Leitura LITUTURA NORMAL

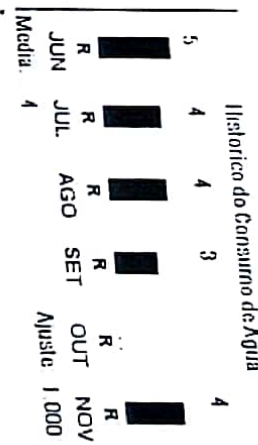

Calculo do Valor da Conta Residencial Por Economia

Faixa Consumo (m3)	Consumo(m3) por L.consumida	Água		Esgoto	
		Tarifa(R\$)	Valor(R\$)	Tarifa(R\$)	Valor(R\$)
Ate 10	Mínimo	54,36	54,36	54,36	54,36
11 A 20		10,69	20,27	20,27	20,27
21 A 30		20,27	20,27	20,27	20,27
31 A 50		21,11	21,11	21,11	21,11
Acima de 50			54,36		54,36

VI Agua (Água + Ft. de Ajust + Econ)

$$54,36 \times 1,00000000 \times 1 = 54,36$$

$$54,36 \times 1,00000000 \times 1 = 54,36$$

Total Nao Residencial (Valor Agua + Valor Esgoto) =

108,72

Discriminacao do Faturamento

Item	Valor (R\$)	Total a Pagar:	R\$ *****109,27
Água	54,36	Vencimento:	23/12/20
Esgoto	54,36		
Tx Regulacao - TRCF	0,00		

No caso de pagamento em atraso sera acrescido de multa de 2%, mais atualizacao monetaria com base na variacao do IPCA/IBGE do mes anterior, mais juros de mora de 0,033% ao dia. A conta nao paga ate a data de vencimento sujeita o imovel ao corte do fornecimento de agua.

Oferecemos dataspopcionais de vencimento para sacarcntra01 05, 10 15 20 25, levando interese em contato com a SABI SP

Total a Pagar

109,27

Faca sua parte. Economize Agua.

Tributos	Aliquota(%)	Base de Calculo(R\$)	Valor(R\$)
PIS/PASEP e COFINS	6,56	109,27	7,17

Qualidade da Água - Decreto Presidencial 5440/05 Portaria Ministerio da Saude 5/17 - Anexo XX

Parametros	Turbidez	Cor	Cloro	Coliformes totais	Escherichia Coli
Minimo Exigido	651	210	651	651	651
Amostras Realizadas	704	247	703	704	704
Amostras que atendem ao padrao	704	247	703	702	704

Eventuais analises fora dos padroes foram refeitas acompanhadas de inspecoes sanitarias e descargas do ponto de coleta e outras acoes para garantir a qualidade de agua

Sistema de Abastecimento: CANTAREIRA
 Agencia de Atendimento

Amostras Coletadas em: 10/20

SANTANA - R ANTONIO P. DE SOUSA, 110
 DE SFG A SFX, DAS 06H AS 16H

82670000001 9 09270097149 9 22009792411 6 11539120122 1



VIA SABESP

ATENCAO

2 149200979241111000000109275

NAO RASURE OU PERFURE ESSE CANHOTO



RGI

00979241/48

Mes de Referencia
 DEZEMBRO/20

Vencimento
 23/12/20

Total a Pagar
 R\$ 109,27

Codif. 01.069.023.0090.0202.0000.0000

T23W09L09N000422

Autenticacao mecanica de agente autorizado

Canho do caixa no verso

Folha 1 de 1

117759

INTERIOR É LITORAL DO ESTADO DE SÃO PAULO
 195 - Serviços de Emergência, 24h por dia, todos os dias;
 0800 055 0195 - Central de Atendimento e
 0800 016 0195 - Para pessoas com deficiência auditiva e de fala.
 Serviços comerciais de 2ª a 6ª feira, das 7h às 21h e sábados, das 7h às 13h.

ATENDIMENTO SABESP

A leitura é direta, basta anotar os algarismos que constam nos campos indicados pela seta.

Data / /

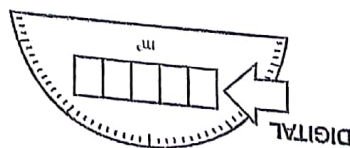

Para solicitar qualquer esclarecimento, é indispensável anotar neste desenho a leitura do seu hidrômetro e a data da anotação. Para mais comodidade, entre em contato com nossos canais de atendimento antes do vencimento da conta.