

**Cadastro do Assinante**

Telefônica Brasil S/A  
 Av. Engenheiro Luiz Carlos Berrini, 1376,  
 Ed. Eco Berrini  
 Cidade Monções  
 CEP: 04571-936 - São Paulo - SP  
 CNPJ: 02.558.157/0001-62  
 Insc Est: 108383949112  
 http://www.vivo.com.br

Nome: CARLA ZAMBELLI SALGADO  
 Endereço: RUA GEORGE OETTERER 218 VILA PAULICEIA - 02301-070 - SAO PAULO / SP  
 Código do cliente: 8999 3781 8227 DV: 7  
 Mês de referência: Outubro/2020  
 Número da fatura: 1149111445-0 Tipo de cliente: Residencial

Número do telefone: 1129591219  
 Data de emissão: 01/10/2020  
 Estado de instalação: São Paulo

**15/10/2020**  
**187,99**

**Descrição da sua fatura**

RESUMO	VALOR (R\$)
<b>Plano Contratado / Serviços Mensais</b>	
<b>Internet + Serviços Digitais</b>	
Vivo Fibra 100 Mbps <sup>(100)</sup>	135,99
Serviços Digitais II	-
<b>Telefone</b>	
Vivo Fixo Ilimitado Brasil <sup>(229)</sup>	52,00
<b>Total</b>	<b>187,99</b>
<b>TOTAL GERAL A PAGAR 187,99</b>	

**Histórico de consumo**

Total utilizado em min:seg  
 das faturas com vencimento em:

Tipo de Ligação          Agosto          Setembro          Outubro

**Vivo Valoriza**  
 Aproveite os benefícios do Vivo Valoriza no App Meu Vivo.

**Para informações detalhadas da sua conta  
 acesse o aplicativo Meu Vivo. O detalhamento  
 também está disponível em  
 www.vivo.com.br/meuvivo e pode ser solicitado  
 impresso, de forma permanente ou não. Caso  
 ainda tenha dúvidas, ligue para nossa Central de  
 Relacionamento no 103 15. Pessoas com  
 necessidades especiais de fala/audição: 142 .**

**Mensagem para você**

Informação é sua maior defesa, por isso, lembramos que a 1ª via da sua conta de Serviços Vivo da Sua Casa sempre será enviada pelo endereço "contadigital@vivo.com.br". Ao realizar o pagamento, sempre confira se o seu nome, endereço e números de telefone aparecem no boleto. Para a prestação de serviços descrita nessa fatura incidem os seguintes impostos: 25% ICMS, 0,65% PIS, 3% COFINS para Telecom e 2% ISS, 1,65% PIS e 7,6% COFINS para SVAs e 12% ICMS para Comunicações. Baixe o Meu Vivo e tenha mais comodidade para pedir 2ª via, solicitar religue de linha ou negociar contas. Aproveite e coloque sua fatura em Débito Automático, é muito simples. Selecione seu banco no app e cadastre.

Importante: mantenha o pagamento em dia e evite a suspensão parcial/total dos serviços e a inclusão nos órgãos de proteção do crédito. Para pagamentos após o vencimento serão cobrados encargos de 2% e juros de 1% ao mês em conta futura. O ressarcimento por inoperância é realizado em conformidade com as Resoluções: Para STFC artigo 32º da Resolução Anatel nº 426/2005; para SCM artigo 46º da Resolução Anatel nº 614/2013 e para TV artigo 6º da Resolução 488/2007. Central de Atendimento Anatel: 1331 (Geral), 1332 (Deficientes Auditivos) e www.anatel.gov.br. Recurso de atendimento VIVO, ligue com o protocolo em mãos para 10315 e 142 para pessoas com necessidades especiais de fala/audição.

(100) PSABL/045/POS/SCM (229) PA283 - Plano Ilimitado Local/284 - Longa Distância Brasil Tudo

Destaque Aqui

Autenticação Mecânica

Nome do Cliente <b>CARLA ZAMBELLI SALGADO</b>			Sr. Caixa, favor não receber pagamento parcial.	
Código do cliente <b>8999 3781 8227</b>	Código para Cadastramento de Débito Automático <b>899937818227-7</b>	Número da Fatura <b>1149111445-0</b>	Data de Vencimento <b>15/10/2020</b>	Valor a Pagar (R\$) <b>187,99</b>

84610000001 3 87990082089 2 99378182271 9 14911144599 0



**NOTA FISCAL FATURA DE SERVIÇO DE TELECOMUNICAÇÕES - MOD. 22**

Cadastro do Assinante

Telefônica Brasil S/A  
Av. Engenheiro Luiz Carlos Berrini, 1376,  
Ed. Eco Berrini  
Cidade Monções  
CEP: 04571-936 - São Paulo - SP  
CNPJ: 02.558.157/0001-62  
Insc Est: 108383949112  
http://www.vivo.com.br

Nome: CARLA ZAMBELLI SALGADO  
Endereço: RUA GEORGE OETTERER 218 VILA PAULICEIA - 02301-070 - SAO PAULO / SP  
Código do cliente: 8999 3781 8227 DV: 7  
CNPJ/CPF: 01335594671 Tipo de cliente: Residencial Estado de instalação: São Paulo

**DETALHAMENTO DOS SERVIÇOS POR NÚMERO TELEFÔNICO**NFFST 154473852-SP  
série: UK subsérie:**Prestadora Telefonica**

Telefonica Brasil S.A. | Av. Engenheiro Luiz Carlos Berrini, 1376, Ed. Eco Berrini - 04571-936 São Paulo SP  
CNPJ:02.558.157/0001-62 - Insc. Est: 108383949112 | Prestação de serviço de comunicação - CFOP 5300

INTERNET	Plano Contratado / Serviços Mensais / Descontos	Data / Período	Alíquota	PIS/COFINS	Valor(R\$)
1 SPO-8155Z8F78U-013	Vivo Fibra 100 Mbps GT12 UFSP	27/08/2020 a 26/09/2020	25%	3,65%	104,99
<b>SUBTOTAL SERVIÇOS</b>					<b>104,99</b>
2 1129591219	Plano Contratado / Serviços Mensais / Descontos	Data / Período	Alíquota	PIS/COFINS	Valor(R\$)
2 1129591219	Vivo Fixo Ilimitado Brasil GT12 UFSP	27/08/2020 a 26/09/2020	25%	3,65%	61,99
3	Desconto promo. assinatura R\$ 9.99 6/12	27/08/2020 a 26/09/2020			-9,99
<b>SUBTOTAL</b>					<b>52,00</b>
<b>TOTAL</b>					<b>156,99</b>
<b>TOTAL DA NOTA FISCAL DA TELEFONICA</b>					<b>156,99</b>

**Reservado ao Fisco f584.3300.2e6f.690d.6562.6e15.8e7b.647d**

<b>ICMS</b>	<b>Base de cálculo: 156,99</b>	<b>Alíquota: 25%</b>	<b>Valor do ICMS: 39,24</b>
<b>PIS/COFINS</b>	<b>Base de cálculo: 117,74</b>	<b>Alíquota: 3,65%</b>	<b>Valor do PIS/COFINS: 4,29</b>

A TELEFONICA contribui c/ 1% do valor de serviços de Telecom ao FUST e 0,5% ao FUNTTEL sem repasse ao consumidor.

**DETALHAMENTO DOS SERVIÇOS****Prestadora Telefonica**

Telefonica Brasil S.A. | CNPJ:02.558.157/0135-74

**Serviços Digitais****Serviços Digitais II**

	Data / Período	Alíquota	PIS/COFINS	Valor(R\$)
4 Clube de Revistas	27/08/2020 a 26/09/2020		3,65%	12,00
5 Banca Jornais	27/08/2020 a 26/09/2020		3,65%	6,00
6 Discovery Kids Plus	27/08/2020 a 26/09/2020	2%	9,25%	5,00
7 ESPN Play	27/08/2020 a 26/09/2020	2%	9,25%	4,00
8 Esporte Interativo Plus	27/08/2020 a 26/09/2020	2%	9,25%	4,00
<b>Serviços Digitais</b>				<b>31,00</b>
<b>TOTAL</b>				<b>31,00</b>
<b>TOTAL DA NOTA FISCAL DA TELEFONICA</b>				<b>31,00</b>

<b>ICMS</b>	<b>Base de cálculo: 0,00</b>	<b>Alíquota: 0%</b>	<b>Valor do ICMS: 0,00</b>
<b>ISS</b>	<b>Base de cálculo: 13,00</b>	<b>Alíquota: 2%</b>	<b>Valor do ISS: 0,26</b>
<b>PIS/COFINS</b>	<b>Base de cálculo: 18,00</b>	<b>Alíquota: 3,65%</b>	<b>Valor do PIS/COFINS: 0,65</b>
<b>PIS/COFINS</b>	<b>Base de cálculo: 13,00</b>	<b>Alíquota: 9,25%</b>	<b>Valor do PIS/COFINS: 1,20</b>

**TOTAL GERAL A PAGAR****187,99**

**vivovaloriza\***  
O programa de relacionamento da Vivo.

TOMMY  HILFIGER

Benefício do **Vivo Valoriza** para você  
economizar com estilo na **TOMMY HILFIGER**.

**20**   
**desconto**



**+ frete grátis**  
**Aproveite!**

Uma das marcas de lifestyle mais famosas, a **TOMMY HILFIGER**  
é conhecida no mundo todo por celebrar o estilo clássico americano em roupas  
**masculinas, femininas e estilo jovem**, com **Tommy Jeans**.



Baixe o aplicativo **Meu Vivo Fixo**  
e resgate já o seu benefício.



O melhor da sua TV onde e quando você quiser.

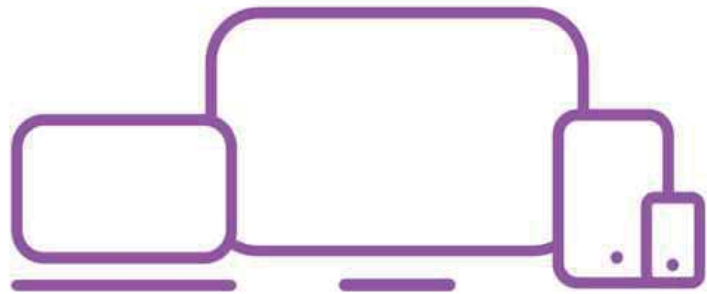

- Filmes, séries de sucesso e programas de TV.
- Mais de 60 canais ao vivo.
- Veja sem custo na sua TV, tablet, celular e computador.

Baixe ou acesse:  
[www.vivoplay.com.br](http://www.vivoplay.com.br)



vivo



CTCE VILA MARIA SPM PL2  
CARLA ZAMBELLI SALGADO  
RUA GEORGE OETTERER 218  
VILA PAULICEIA  
02301-070 SAO PAULO SP



Cadastre-se no Conta Online. Saiba mais.



Baixe o leitor de QR Code para seu celular em [leitovivo.com.br](http://leitovivo.com.br)

Vencimento  
15/10/2020

PARA USO DOS CORREIOS

Retirado no Serviço Postal em:	<input type="checkbox"/> 07 - AUSENTE
Rubrica do Responsável:	<input type="checkbox"/> 01 - MUDOU-SE
Matrícula:	<input type="checkbox"/> 02 - ENDEREÇO INSUFICIENTE
	<input type="checkbox"/> 03 - NÃO EXISTE N.º INDICADO
	<input type="checkbox"/> 04 - FALCIDO
	<input type="checkbox"/> 05 - DISCONHECIDO
	<input type="checkbox"/> 06 - RECUSADO
	<input type="checkbox"/> 07 - CAIXA POSTAL CANCELADA
	<input type="checkbox"/> 08 - NÃO PROCURADO
	<input type="checkbox"/> 09 - OBJETO DANIFICADO
	<input type="checkbox"/> 10 - OBJETO DANIFICADO
	<input type="checkbox"/> 11 - END. DESCONHECIDO NA LOCALIDADE
	<input type="checkbox"/> 12 - FALTA COMPLEMENTO (CELETTV / QU)
	<input type="checkbox"/> 13 - FALTA COMPLEMENTO (CELETTV / QU)



11 99915-1515  
Acesse pelo WhatsApp:



Aura, mostra a 2ª via da minha conta.



Resolva esse e muitos outros serviços com a Aura. Fale com ela nos apps Meu Vivo Fixo, Meu Vivo Móvel e WhatsApp.



984820055023

0000024245 - 0000012123