



P.M. ITUMBIARA
 Secretaria Municipal da Fazenda
 Nota Fiscal de Serviços Eletrônica - NFSE

Número da Nota
016399
 Data e Hora Emissão
10/05/2019 02:21:52
 Código de Verificação
11NX-18KQ

PARA VERIFICAR A AUTENTICIDADE DA NFSE ACESSE WWW.ITUMBIARA.GO.GOV.BR

PRESTADOR DE SERVIÇO

Nome/Razão Social ROTA HOTEIS ITUMBIARA LTDA- ME
 CPF/CNPJ: 22.604.689/0001-04 Nome Fantasia: ROTA HOTEIS
 Telefone(s) Insc. Munic.: 532397 Insc. Est.:
 Endereço: AVE TANCREDO DE ALMEIDA NEVES, 889 - KARFAN - 75500-000
 Município: ITUMBIARA UF: GO

TOMADOR DE SERVIÇO

Nome/Razão Social CARLA Z SALGADO
 CPF/CNPJ: 013.355.946-71 Inscrição Inscrição Estadual:
 Telefone(s)
 Endereço: RUA SQS 111, S/N, BLOCO I APT 501 - 70374-090
 Município: BRASILIA UF: DF E-mail:

DESCRIÇÃO DOS SERVIÇOS

REFERENTE A DESPESA COM HOSPEDAGEM

Serviço / Item-Serviço

9.01 - 9.01 - HOSPEDAGEM DE QUALQUER NATUREZA EM HOTÉIS, APART-SERVICE CONDOMÍNIOS, FLAT, APART-HOTÉIS, HOTÉIS RESIDÊNCIA, RESIDENCE-SERVICE, SUITE SERVICE, HOTELARIA MARÍTIMA, MOTÉIS, PENSÕES E CONGÊNERES; OCUPAÇÃO POR TEMPORADA COM FORNECIMENTO DE SERVIÇO (O VALOR DA ALIMENTAÇÃO E GORJETA, QUANDO INCLUÍDO NO PREÇO DA DIÁRIA, FICA SUJEITO AO IMPOSTO SOBRE SERVIÇOS).

CNAE / Atividade do Município

5510801 / 3547 - PRESTAÇÃO DE SERVIÇOS

TRIBUTOS FEDERAIS	VALORES	TOTAIS	
IR	Crédito Gerado	Base de Cálculo	195,00
CSLL	Valor do Serviços	Alíquota %	4,50
COFINS	Deduções	ISS Devido	8,78
PIS	Desc. Condicionados	ISS Retido	
INSS	Desc.	Valor Líquido	195,00
	Outras Retenções	Valor Total	195,00
			Município de Prestação do Serviço ITUMBIARA - GO
			Natureza de Operação TRIBUTAÇÃO NO MUNICÍPIO
			Referência 05/2019

INFORMAÇÕES IMPORTANTES

DOCUMENTO EMITIDO POR ME OU EPP OPTANTE PELO SIMPLES NACIONAL. NÃO GERA DIREITO A CRÉDITO FISCAL DE ICMS, DE JSS E DE IPI.

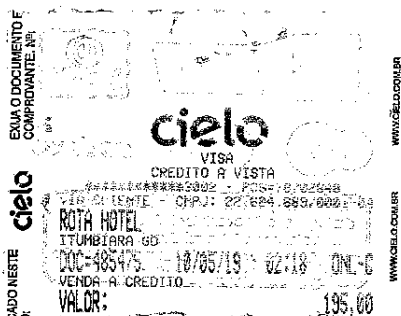



P.M. ITUMBIARA
 Secretaria Municipal da Fazenda
 Nota Fiscal de Serviços Eletrônica - NFSE

PARA VERIFICAR A AUTENTICIDADE DA NFSE ACESSE WWW.ITUMBIARA.GO.GOV.BR

Número da Nota
 016399
 Data e Hora Emissão
 10/05/2019 02:21:52
 Código de Verificação
 11NX-18KQ

PRESTADOR DE SERVIÇO

Nome/Razão Social ROTA HOTEIS ITUMBIARA LTDA- ME
 CPF/CNPJ : 22.604.689/0001-04 Nome Fantasia : ROTA HOTEIS
 Telefone(s) Insc. Munic. : 532397 Insc. Est. :
 Endereço : AVE TANCREDO DE ALMEIDA NEVES, 889 - KARFAN - 75500-000
 Município : ITUMBIARA UF : GO

TOMADOR DE SERVIÇO

Nome/Razão Social CARLA Z SALGADO
 CPF/CNPJ : 013.355.946-71 Inscrição Inscrição Estadual :
 Telefone(s)
 Endereço : RUA SQS 111, S/N, BLOCO I APT 501 - 70374-090
 Município : BRASILIA UF : DF E-mail :

DESCRIÇÃO DOS SERVIÇOS

REFERENTE A DESPESA COM HOSPEDAGEM

Serviço / Item-Serviço

9.01 - 9.01 - HOSPEDAGEM DE QUALQUER NATUREZA EM HOTÉIS, APART-SERVICE CONDOMINIAIS, FLAT, APART-HOTÉIS, HOTÉIS RESIDÊNCIA, RESIDENCE-SERVICE, SUITE SERVICE, HOTELARIA MARÍTIMA, MOTÉIS, PENSÕES E CONGÊNERES; OCUPAÇÃO POR TEMPORADA COM FORNECIMENTO DE SERVIÇO (O VALOR DA ALIMENTAÇÃO E GORJETA, QUANDO INCLUÍDO NO PREÇO DA DIÁRIA, FICA SUJEITO AO IMPOSTO SOBRE SERVIÇOS).

CNAE / Atividade do Município

5510801 / 3547 - PRESTAÇÃO DE SERVIÇOS

TRIBUTOS FEDERAIS	VALORES	TOTAIS	
IR	Crédito Gerado	Base de Cálculo	195,00
CSLL	Valor de Serviços	Alíquota %	4,50
COFINS	Deduções	ISS Devido	8,78
PIS	Desc. Condicionados	ISS Retido	
INSS	Desc.	Valor Líquido	195,00
	Outras Retenções	Valor Total	195,00
			Município de Prestação do Serviço
			ITUMBIARA - GO
			Natureza de Operação
			TRIBUTAÇÃO NO MUNICÍPIO
			Referência
			05/2019

INFORMAÇÕES IMPORTANTES

DOCUMENTO EMITIDO POR ME OU EPP OPTANTE PELO SIMPLES NACIONAL. NÃO GERA DIREITO A CRÉDITO FISCAL DE ICMS, DE ISS E DE IPI.

ENVIA O DOCUMENTO F
 CONFIRMAÇÃO NFSE

cielo

CADU NESTE X

cielo

VISA

CREDITO A VISTA

ROTA HOTEL

ITUMBIARA GO

DOC:485475 10/05/19 02:18 000-0

VENDA A CREDITO

VALOR: 195,00



Empresa/Filial: 1.001-ROTA HOTEIS

Page 1

Conta Corrente Simples Após Fechamento - Recepção

Emissão: 22/07/2019 10:31:30

Usuário: CINTIA

\\192.168.1.10\clapp\plustrecursos\relatorios\contexto\chart de ponto de venda\conta corrente simples após fechamento - recepção.rtm

***** Este documento não é válido como Comprovante Fiscal - A autenticação do documento é vedada *****

408	Adultos: 2	Criança: 0				
	Data de Entrada: 10/05/19 04:29	Previsão/Saída: 10/05/19 10:10	Usu. Abert.:	JOAO MANOEL		
Conta: RECEPÇÃO / 35108 / 0	Situação: FECHADO	Reserva:	Usu. Fech.:	ANA PAULA		
Hóspede(s)	Empresa(s)		Principal			
1 033955 CARLA Z SALGADO	000004 PARTICULAR	SIM				
2 033956 CARLIS ALBERTO BARBOSA	000004 PARTICULAR	NÃO				

Data	Comanda	Qtde.	Descrição	Hóspede	Empresa	Tx. Serv.	Usuário
Diária							
10/05/19 00:00		1,00	DIÁRIA UH UNID. 408	189,00		0,00	JOAO MA
Extra							
10/05/19 04:32	AUT 01 056917	2,00	AGUA SEM GÁS UNID. 408	6,00		0,00	JOAO MA
Pagamento							
10/05/19 04:33		1,00	VISA Vcto : 09/06 UNID. 408	195,00		0,00	JOAO MA

Quadro de Totais	Hóspede	Empresa	Total	Resumo por Grupo de Venda	Hóspede	Empresa
+ Diárias	189,00	0,00	189,00	DIARIAS	189,00	0,00
+ Extras	6,00	0,00	6,00	FRIGOBAR	6,00	0,00
+ Taxa de Serviço	0,00	0,00	0,00	Total	195,00	0,00
+ ISS Sobre Serviços	0,00	0,00	0,00			
+ Transf. Rec. de PDVs	0,00	0,00	0,00			
- Descontos	0,00	0,00	0,00			
- Adiantamentos	0,00	0,00	0,00			
- Transf. Env. p/ PDVs	0,00	0,00	0,00			
- Pagamentos	195,00	0,00	195,00			
Saldo	0,00	0,00	0,00			

***** Este documento não é válido como Comprovante Fiscal - A autenticação do documento é vedada *****

