

STANG & STANG LTDA  
 RUA JOSÉ G. ROCHA TINN, 270-D - CENTRO  
 CHAPECÓ / SC - FONE: (49) 3328-9256  
 CNPJ: 08.033.253/0008-88 IE: 255.305.052

17/09/2021 18:17:08 GNF:000196564 COD:000591592  
 CDC:0157

NÃO É DOCUMENTO FISCAL  
 COMPROVANTE CREDITO OU DEBITO  
 Cartao Debito

COD do documento vinculado: 000591591  
 Valor total da operação R\$ 213,11  
 Valor do pagamento R\$ 213,11  
 Quantidade de parcelas: 1  
 Número desta parcela 1

VISA  
 CIELO  
 VISA ELECTRON  
 498407\*\*\*\*\*2073  
 1a VIA-CLIENTE AUT=166877  
 DOC=170170 17/09/21 18:34 ONL-C  
 VENDA A DEBITO  
 VALOR: 213,11

(SiTef)

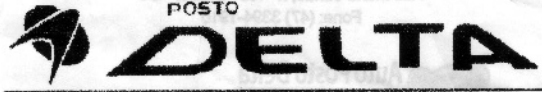

STANG & STANG LTDA  
 RUA JOSÉ G. ROCHA TINN, 270-D - CENTRO  
 CHAPECÓ / SC - FONE: (49) 3328-9256  
 CNPJ: 08.033.253/0008-88 IE: 255.305.052

17/09/2021 18:16:25 CCF:000393841 COD:000591591  
 CUPOM FISCAL

ITEM	CODIGO	DESCRICAO	QTD.	UN.	VL UNIT(R\$)	ST	VL ITEM(R\$)
001	820101038	OLEO DIESEL B S 10 ADITIVADO					
47	901	LTX4,449 F1					213,11g
TOTAL R\$							213,11
Cartao Debito							213,11

MD-5: ASD338A1758699BAA0564940C6CA1EFD  
 #CF: B08 EI1530884,320 EF1530932,220 V47,900  
 Trib. Aprox.: R\$: 28,66 (Fed), R\$ 25,57 (Est), R \$ 0,00 (Mun) - Fonte: IBPT/empore - 2BCEA2  
 Cliente:  
 CNPJ/CPF: 05858392989 IE/RG:  
 Endereço:  
 Bairro:

1993-2020 xpert v3.5 - xpert.com.br

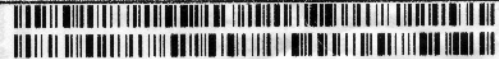

paYEHGp.jocdUL3/6y1sF0xw9nWJHH9gkQ8Ta4dYqexw=  
 MARCA: BEMATECH NDD: NP-4200 TH F1 11 ECF-IF VERSAO: 01.99.01  
 ECF: 002 LJ: 0008 DPR:  
 QQQQQQQQEDOTYIYQIU 17/09/2021 18:17:02  
 01041118101 01110030293 00039384117 09202159125  
 FAB: BE111810101110030293