

Copel Distribuição S.A.
Rua José Izidoro Biazetto, 158
81200-240 Curitiba - PR
CNPJ 04.368.898/0001-06
IE 90.233.073-99 IM 423.992-4



www.copel.com
0800 51 00 116

Unidade Consumidora

JOSE CARLOS SCHIAVINATO

AV MARIPA, 5467 - SL 06

CEP: 85902060

CPF: 27696090926

TOLEDO - PR

89094654

Vencimento

15/09/2020

Valor a Pagar

R\$ 209,32

Responsável pela manutenção da Iluminação Pública - Município 153

Reaviso de Vencimento

Informações Técnicas

No. Medidor: 0350132436 - BIFASICO

Mes Referência: 08/2020

Leitura Anterior	Leitura Atual	Medido	Constante de	Total	Consumo	Data
22/07/2020	21/08/2020	30 dias	Multiplicação	Faturado	Medio/Dia	Apresentação
17795	18014	219 kWh	1,00	219 kWh	7,30 kWh	21/08/2020

Proxima Leitura Prevista: 22/09/2020

COMERC/SERVADVOCATICIOS

Informações Suplementares

AS [1.6.110.0]

ENERGIA ELETRICA CONSUMO
Tarifas 0,512770

Tensao Contratada:
127 / 220 volts

Limite faixa adequada de Tensao:
117 - 133 / 202 - 231 volts

Historico de Consumo e Pagamento Media 3 meses: 192 kWh

MES	07/20	06/20	05/20	04/20	03/20	02/20	01/20	12/19	11/19	10/19	09/19	08/19
CONS	173	192	212	198	567	330	376	316	466	410	328	145
PGTO	05/08	06/07	05/06	07/05	06/04	02/03	05/02	06/01	03/12	05/11	01/10	03/09

Valores Faturados

NOTA FISCAL CONTA DE ENERGIA ELETRICA no. 150855398 Serie B
Emitida em 19/08/2020

Produto	Descricao	Un.	Consumo	Valor Unitario	Valor Total	Base de Calculo	Allq. ICMS
01	ENERGIA ELETRICA CONSUMO	kWh	219	0,765479	166,46	166,46	29,00%
02	CONT ILUMIN PUBLICA MUNICIPI				43,87		

Base de Calculo do ICMS:	166,46	Valor ICMS:	47,98	Valor Total da Nota Fiscal:	209,32
--------------------------	--------	-------------	-------	-----------------------------	--------

Reservado ao Fisco

9884.5786.0F74.8B50.60F9.3DE9.C891.23E3

INCLUSO NA FATURA PIS R\$ 0,92 E COFINS R\$ 4,27, CONFORME RES. ANEEL 130/2005.

A PARTIR DE 01/08/2020 - PIS/PASEP 0,68% e COFINS 2,66%.

A qualquer tempo pode ser solicitado o cancelamento de valores não relacionados a prestação do serviço de energia elétrica, como convênios e doações.

DENUNCIE O FURTO DE FIOS! LIGUE 181.

Atraso superior a 45 dias sujeita inclusao no cadastro de inadimplentes CADIN/PR.

Agora e possivel recorrer a Ouvidoria da Copel pelo Site ou Mobile.

Periodos Band.Tarif.: Verde 23/07-21/08

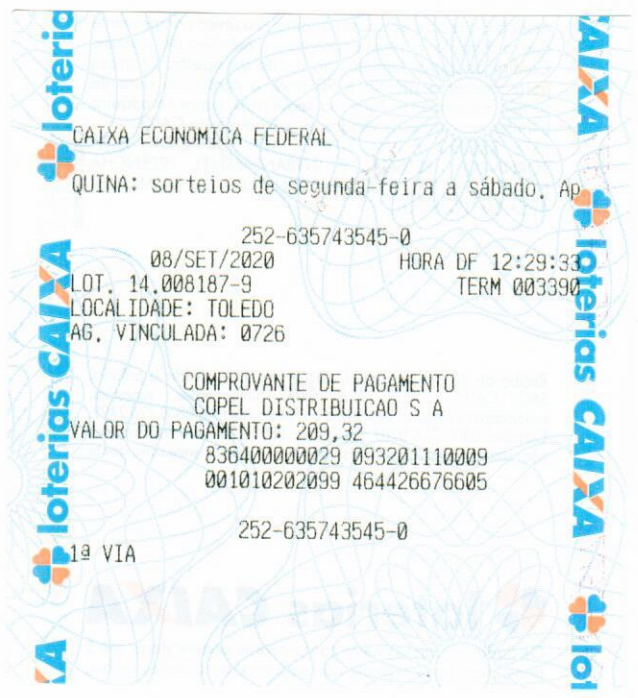

CAIXA ECONOMICA FEDERAL

QUINA: sorteios de segunda-feira a sábado, Ap

252-635743545-0

08/SET/2020

HORA DF 12:29:33

LOT. 14.008187-9

TERM 003390

LOCALIDADE: TOLEDO

AG. VINCULADA: 0726

COMPROVANTE DE PAGAMENTO

COPEL DISTRIBUICAO S A

VALOR DO PAGAMENTO: 209,32

836400000029 093201110009

001010202099 464426676605

252-635743545-0

1ª VIA