



Telefônica Brasil S/A
 Av. Engenheiro Luiz Carlos Berrini, 1376, Ed. Eco Páramo - Cidade Monções
 CEP: 04571-009 - São Paulo - SP
 CNPJ: 02.555.157/0001-62 Insc. Est.: 138303649/112
 http://www.vivo.com.br

Código do cliente 8999 9694 9951 DV: 5
 Nº do telefone 4530541844
Data de vencimento 20/06/2019
Valor a pagar 210,25
 Data de emissão 01/06/2019
 Estado de instalação Paraná
 Tipo de cliente Residencial
 Número da fatura 0850922630-0
 Mês de referência Junho/2019



OTCE CURITIBA PR PL6
 JOSE CARLOS SCHIAVINATO
 AVENIDA MARIPA 5457 SL 6
 JARDIM LA SALLE
 85902-060 TOLEDO PR



72 13148850 00000 0000000000 3 0 040619

Vencimento
 20/06/2019

Seu Demonstrativo de Despesas

página: 1/4

RESUMO	VALOR (R\$)
Plano Contratado / Serviços Mensais	
Internet	
Serviço Internet Power Smart 25 Mega ⁽⁰¹⁸⁾	80,14
Serviços	
Serviços Digitais - G4U,DKids,ESPN,CN,EI	30,00
Telefone	
Ilimitado Local Smart - Assinatura Mensal 1 linha ⁽⁰²²⁾	48,61
Ilimitado Local Smart - Franquia Mensal ⁽⁰²²⁾	35,45
Total	194,20
Ligações	
Ligações Locais Excedentes	0,00
Ligações Nacionais de Longa Distância	11,38
Ligações Locais para Celular (VC1)	4,67
Total	16,05
TOTAL GERAL A PAGAR	210,25

Histórico de consumo

Total utilizado em min:seg
 das faturas com vencimento em:

Tipo de Ligação	Abril	Mai	Junho
Minutos Locais Utilizados	184,00	185,00	182,00
Lig Nac Longa Distância	5,42	25,15	35,30
Lig Locais Celular (VC1)	6,16	11,08	3,54

Vivo Valoriza
 Aproveite os benefícios do Vivo Valoriza no App Meu Vivo.

Serviço de Atendimento ao Consumidor (SAC).

Telefonia fixa e internet: 103 15.
 Para TV por assinatura: 106 15.
 Pessoas com necessidades especiais
 de fala/audição, ligue 142.
 Para saber qual a loja Vivo
 mais perto de você acesse
www.vivo.com.br
 O relatório detalhado está disponível
 em www.vivo.com.br/meuvivo
 e pode ser solicitado impresso,
 de forma permanente ou não.

Participe do Conselho de Usuários da Vivo. Mais informações
www.vivo.com.br/conselhodeusuarios.

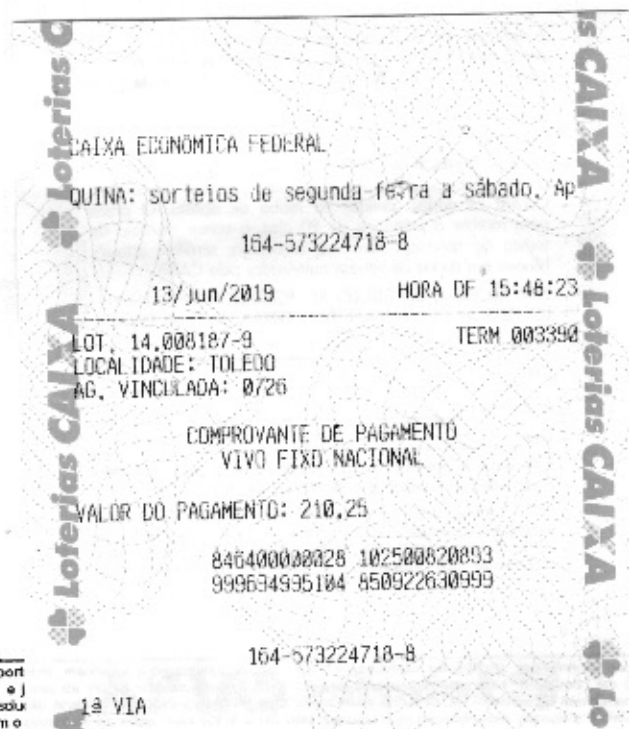

Inclusão nos órgãos de proteção de crédito. Para pagamentos após o vencimento serão cobrados encargos de
 conformidade com as Resoluções: Para STFC artigo 32º da Resolução Anatel nº 429/2005; para SCM artigo 45º da
 Anatel: 1331 (Geral), 1332 (Deficientes Auditivos) e www.anatel.gov.br. Recurso de atendimento VIVO, ligue
 142.

Import
 2% e j
 Resolu
 com o
 1ª VIA
 (029) PSABLG004/POS/SCM (029) PAS 042/POS/LOCAL (029) PAS0 042/POS/LOCAL