



Cadastro do Assinante

Telefônica Brasil S/A
Av. Fiqueneu LUI Costa Lima, 1345
St. Edo Sarti
Cidade Novaes
CEP: 04371-429 - São Paulo - SP
CNPJ: 02.508.167/0001-02
Insc. Est.: 16552848112
http://www.vivo.com.br

Nome: ANDRÉ AUGUSTO CASTRO DO AMARAL FILHO
Endereço: AVENIDA ALBERTO DE BRITO 160 JAGUARIBE - 33015-320 - JOÃO PESSOA / PB
Código do cliente: 6999 8814 8709 IVA 7
Mês de referência: Maio/2017
Número da fatura: 0437100619-0 Tipo de cliente: Residencial
Número do telefone: 8330340080
Data de emissão: 06/05/2017
Estado de instalação: Paraíba

25/05/2017
116,55

Descrição da sua fatura

Table with columns for item description and value. Includes sections for 'RESUMO VALOR (R\$)', 'Ligação', and 'Serviços Eventuais'. Total amount: 116,55.

Histórico de consumo

Table showing consumption history for 'Total utilizado em minutos das faturas com vencimento em' and 'Minutos Locais Utilizados'.

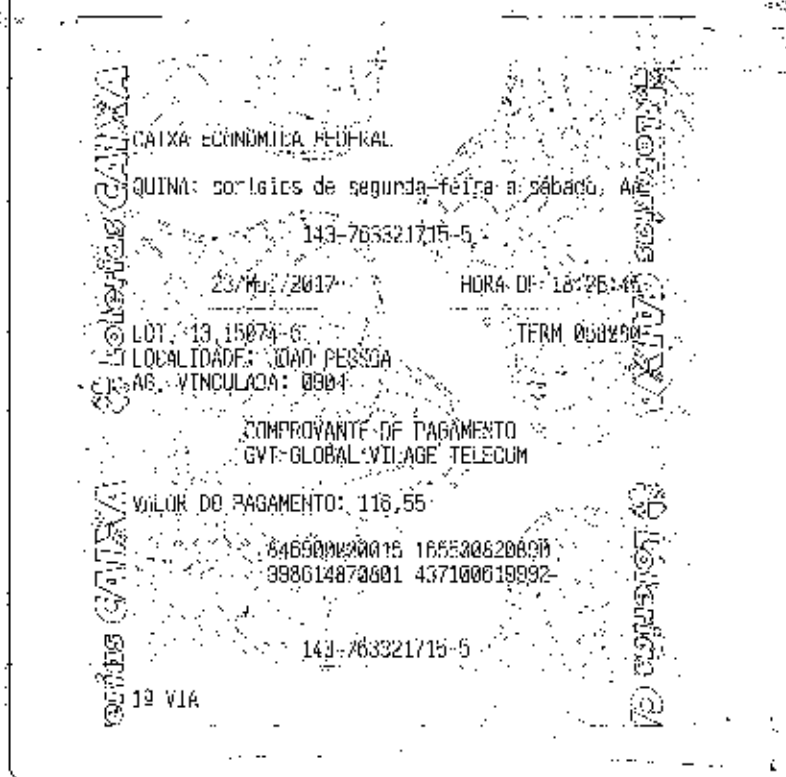

Serviço de Atendimento ao Consumidor (SAC). Telefonia fixa e Internet 108 15. Para TV por assinatura: 106 15. Pessoas com necessidades especiais de acessibilidade, ligue 142. Para saber qual a loja Vivo mais perto de você acesse www.vivo.com.br. O relatório detalhado está disponível em www.vivo.com.br/meuvivo e pode ser solicitado impresso, de forma permanente ou não. Você controla serviços de TV de acordo com o que quiser, neste contrato.

Mensagens para você

A falta de pagamento desta fatura implicará no cancelamento do serviço. Participe do Conselho de Usuários da Vivo. Mais informações: www.vivo.com.br/conselhodeusuarios

Importante: mantenha o pagamento em dia e evite a interrupção gratuita dos serviços de telefonia, com prejuízo na qualidade do serviço. Seus pagamentos após o vencimento serão cobrados sobrecarregados de 2% e juros de 1% ao mês em conta futura. O valor devido por impagamento é realizado em conformidade com as Resoluções Para 511 C, artigo 327 da Resolução Anatel nº 420/05 para 504 artigo 46º da Resolução Anatel nº 614/07 e para 41º artigo 6º da Resolução 488/2007. Para realizar ligações de longa distância, consulte os Códigos das Prestadoras: 12 Algar - 13 Fone - 14 Oi - 15 Vivo - 16 Via.com - 17 Tritel - 18 Spin Telecom - 21 Claro - 23 Intelig - 24 Dôcello - 26 IDT - 27 Aerotech - 29 T-Net - 31 Telemar - 32 Convergê - 34 ETML - 35 Easyline - 38 DSLi Vox - 37 Golken Linc Telecom - 38 Teza - 41 TIM - 42 G3 Celular - 43 Proximus - 45 Local 5 - 46 Hoje Telecom - 47 BT Comunicações - 49 Cambridge - 53 Celular - 53 Espas - 57 Servo - 58 Intel - 61 Nexus - 62 ULS - 63 Opcon - 63 - 65 Dazzi - 65 Telecom 86 - 71 Yip - 72 Lincnet - 74 Hupman - 76 Mipray - 76 SmartVox - 81 Datica - 85 A Net Co. Nat - 88 Conecta - 81 IP Corp Telecom - 96 Amigo Telecom - 96 Alpha Netfile. Central de Atendimento Anatel: 1331 (0800) 1332 (Deficientes Auditivos) e www.anatel.gov.br. Recursos de atendimento VIVO, ligue com o protocolo em mãos para 10435 e 142 para pessoas com necessidades especiais de acessibilidade.