

FECHAMENTO DE CONTRATO DE LOCAÇÃO

Filial
MOVIDA LOCAÇÃO DE VEÍCULOS LTDA
CNPJ: 07.976.147/0022-95
AEROPORTO JK Tel: 3256-5858
PLANTÃO 24HS: 61 99925-2019

Contrato: **7287-13 MENSAL**
Atendente: **ROSY NASCIMENTO**

Local de Ent: MOVIDA
Data/Hora de Entrega: 01/11/2017 15:00HS

Local de Dev: MOVIDA
Data/Hora Devolução: 30/11/2017 15:00HS

Cliente: **JONES ALEXANDRE MARTINS CPF: 584.559.730-72**
Tel. Com.: **61 3215-5927**

Placa Atual: **PZS 8292 COROLLA GLI 2.0 2017/18**
(AR+DH)
Grupo: Q

Km Ent.: 6797 KM Dev: 8297
Combustível Ent.: **8/8**
Combustível de Retorno: 8/8
Franquia de Km: **4.000**

Forma de Pagamento: **À VISTA**

Valores da Locação	Quantidade	Valor Unitário	Desconto	Valor com Desconto	Valor Total
Diária:	30	130,50		00	3.915,00
Hora Extra:	0	21,75 p/hora			0,00
Km. Excedente:	0	0,00			0,00
Combustível Adicional:	0,00	0,00			0,00
Sub-Total:					3.915,00
Total com taxa administrativa:					3.915,00

Participação: **FURTO, ROUBO, INCÊNDIO E PERDA TOTAL VALOR: 20,00 % TABELA FIPE**
PEQUENOS DANOS E AVARIAS VALOR: 10,00 % TABELA FIPE
EM CASO DE MULTAS, RESPONSABILIDADE DO CONTRATANTE.

Procuração de Multas:

Pelo presente, cliente e motorista (s) nomeiam e constituem sua procuradora a locadora MOVIDA, para em seu nome assinar o termo de apresentação do condutor/infrator, nos casos de multas de trânsito em geral, oriundas e praticadas na vigência deste contrato, nos termos do art. 257 Parágrafos 7º e 8º do Código Brasileiro de Trânsito.

Reconheço os débitos decorrentes do presente contrato de locação, (multas, avarias, participação obrigatória, combustível ou acessório do veículo), ficando a MOVIDA autorizada a cobrar diretamente, através de emissão de notas de débito, ou debitar diretamente estes valores junto ao cartão de crédito mencionado no contrato em referência, sem a presença de minha assinatura no comprovante de vendas, mesmo que as despesas tenham sido apuradas após o fechamento do contrato de locação do veículo. Afirmando que recebi o documento original do veículo mencionado no presente contrato, e estou ciente que se o extravio do mesmo ocorrer, pagarei a quantia de R\$ 250,00

(duzentos e cinquenta reais), referente à emissão da segunda via do CRLV (documento de porte obrigatório) do veículo locado.

Este contrato é parte integrante do **CONTRATO DE LOCAÇÃO DE VEICULOS SEM MOTORISTA**, registrado no cartório do 2º Ofício de Registro de Títulos e Documentos em 03/10/2017 sob o número 0004027655, ressaltando que o contratante concorda com todas as cláusulas estabelecidas no contrato acima mencionado.

CONTRATANTE

JONES ALEXANDRE MARTINS



LOCADORA

MOÍDA

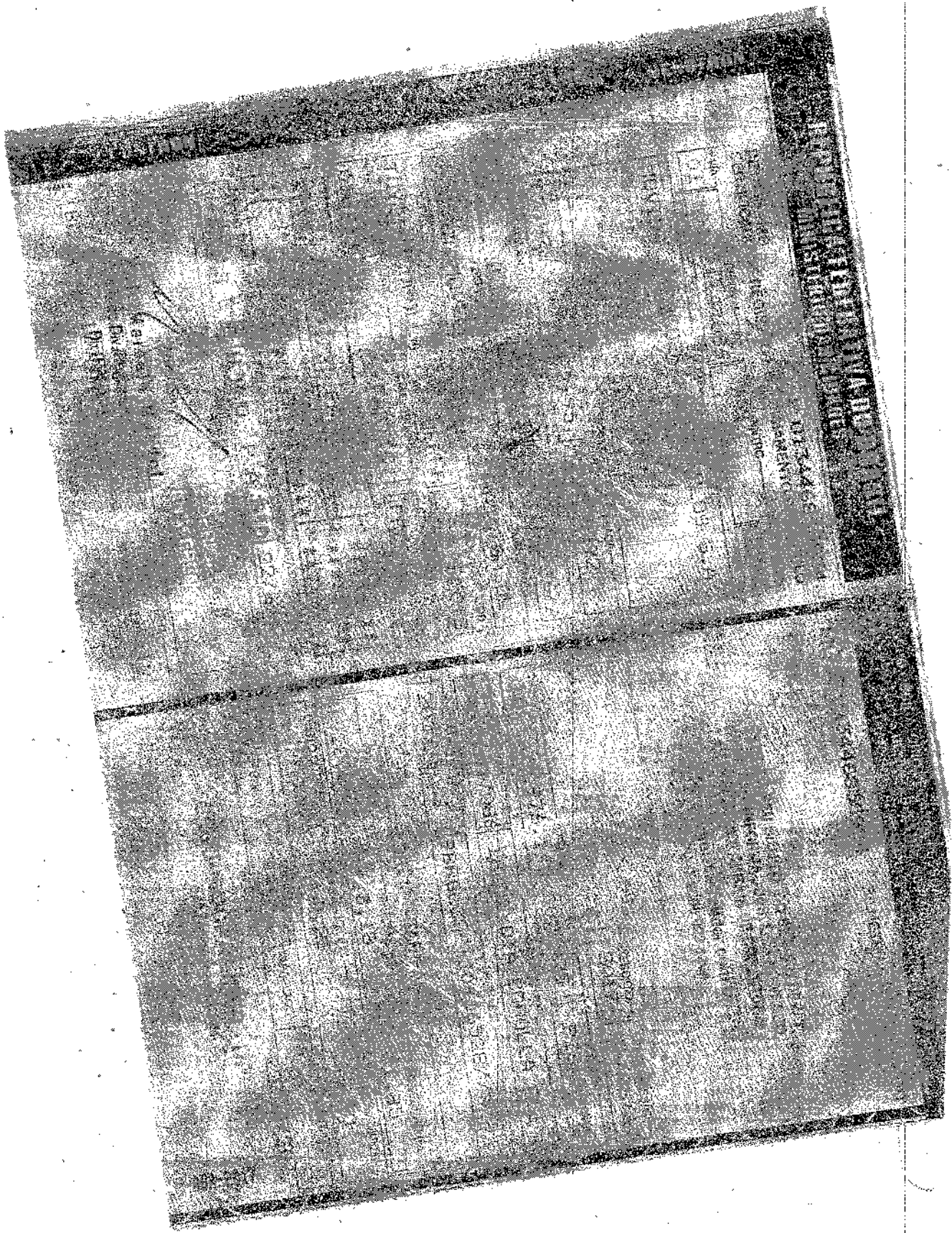



Fundação Instituto de
Pesquisas Econômicas

PREÇO MÉDIO DE VEÍCULOS - CONSULTA DE CARROS E UTILITÁRIOS PEQUENOS - PESQUISA COMUM - FIPE

Mês de referência:	novembro de 2017
Código Fipe:	002139-3
Marca:	Toyota
Modelo:	Corolla GLi Upper 1.8 Flex 16V Aut.
Ano Modelo:	2018 Gasolina
Autenticação	cbgldvrfc655h
Data da consulta	quarta-feira, 29 de novembro de 2017 17:58
Preço Médio	R\$ 82.326,00