



Filial
SIGMA AUTOLOCADORA
CNPJ: 13.822.124/0001-02
ST SIA TR 4 CL LT 1130 BL E SL214 SIA
Tel: 30343566
ASSISTÊNCIA (61) 8184-8594

FECHAMENTO DE CONTRATO DE LOCAÇÃO

Contrato: **2679 EVENTUAL**

Local de Ent: **SIGMA AUTOLOCADORA**
Data/Hora de Entrega: **01/04/2015 10HS**
Local de Dev: **SIGMA AUTOLOCADORA**
Data/Hora Devolução: **08/04/2015 10HS**

Cliente: **MERLONG SOLANO NOGUEIRA** CPF: **130.918.203-72**
Tel. Com.: **61 32155624**

Placa Atual: JFM3344 Corolla XEI 2013/13
(AR+DH)
Grupo: E

Km Ent.: 41232 KMDev: 42654
Combustível Ent.: **8/8**
Combustível de Retorno: 8/8
Franquia de Km: **4.000**

Forma de Pagamento: **CHEQUE A VISTA**

Valores da Locação	Quantidade	Valor Unitário	Desconto	Valor com Desconto	Valor Total
Diária:	08	200,00	00	00	1.600,00
Hora Extra:	0	33,33 p/hora			0,00
Km. Excedente:	0	0,00			0,00
Combustível Adicional:	0,00	0,00			0,00
Sub-Total:					1.600,00
Total com taxa administrativa:					1.600,00
Participação: FURTO, ROUBO, INCÊNDIO E PERDA TOTAL VALOR: 20,00 %					
PEQUENOS DANOS E AVARIAS VALOR: 10,00 %					
EM CASO DE MULTAS, RESPONSABILIDADE DO CONTRATANTE.					

Procuração de Multas:

Pelo presente, cliente e motorista(s) nomeiam e constituem sua procuradora a locadora Sigma Autolocadora Veículos LTDA, para em seu nome assinar o termo de apresentação do condutor/infrator, nos casos de multas de trânsito em geral, oriundas e praticadas na vigência deste contrato, nos termos do art. 257 Parágrafos 7º e 8º do Código Brasileiro de Trânsito.

Reconheço os débitos decorrentes do presente contrato de locação, (multas, avarias, participação obrigatória, combustível ou acessório do veículo), ficando a Sigma Autolocadora de Veículos LTDA autorizada a cobrar diretamente, através de emissão de notas de débito, ou debitar diretamente estes valores junto ao cartão de crédito mencionado no contrato em referência, sem a presença de minha assinatura no comprovante de vendas, mesmo que as despesas tenham sido apuradas após o fechamento do contrato de locação do veículo. Afirmo que recebi o documento original do veículo mencionado no presente contrato, e

estou ciente que se o extravio do mesmo ocorrer, pagarei a quantia de R\$ 110,00 (cento e dez reais), referente à emissão da segunda via do CRLV (documento de porte obrigatório) do veículo locado.

Este contrato é parte integrante do **CONTRATO DE LOCAÇÃO DE VEICULOS SEM MOTORISTA**, registrado no cartório do 2º Ofício de Registro de Títulos e Documentos em 27/07/2011 sob o número 0001088860, ressaltando que o contratante concorda com todas as cláusulas estabelecidas no contrato acima mencionado.

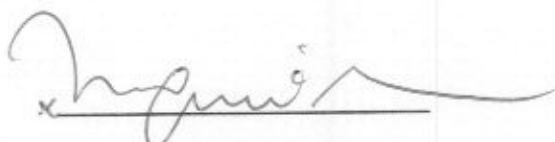

CONTRATANTE

MERLONG SOLANO NOGUEIRA

Sigma Autolocadora
Karla Oliveira
Socia Donetora

LOCADORA

SIGMA AUTOLOCADORA

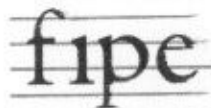

Fundação Instituto de
Pesquisas Econômicas

PREÇO MÉDIO DE VEÍCULOS - CONSULTA DE CARROS E UTILITÁRIOS PEQUENOS - PESQUISA COMUM - FIP

Mês de referência:	abril de 2015
Código Fipe:	002111-3
Marca:	Toyota
Modelo:	Corolla XEi 2.0 Flex 16V Aut.
Ano Modelo:	2013 Gasolina
Autenticação	146v6l23bync
Data da consulta	quarta-feira, 15 de abril de 2015 14:17:37
Preço Médio	R\$ 60.375,00

REPÚBLICA FEDERATIVA DO BRASIL
MINISTÉRIO DAS CIDADES

DETRAN - DF Nº 011562004349
CERTIFICADO DE REGISTRO E LICENCIAMENTO DE VEICULO

VIA 01 CÔD. RENAVAM 00524570353 R.N.T.R.C. EXERCÍCIO 2014

NOME SIGMA AUTOLOCADORA DE VEICULOS LTDA

BRASILIA DF

CPF / CNPJ 13822124000102 PLACA JFM3344

PLACA ANT / UF CHASSI 9BRBD48E4D2605842

ESPECIE TIPO PAS/AUTOMOVEL/NAO APLIC. COMBUSTIVEL ALCOL/GASOL

MARCA / MODELO TOYOTA/COROLLA XEIROFLEX ANO FAB. 2013 ANO MOD. 2013

CAP / POT / CIL 005P/153CV/ CATEGORIA PARTICU COR PREDOMINANTE PRETA

I P V A	COTA ÚNICA	VENC. COTA ÚNICA	VENC / COTAS
	PAGO	**PAGO**	1º **PAGO**
	FAIXA I.P.V.A.	PARCELAMENTO / COTAS	2º **PAGO**
	LIC/CAD	PAGO	3º **PAGO**

PRÊMIO TARIFÁRIO (R\$) IOF (R\$) PRÊMIO TOTAL (R\$) DATA DE PAGAMENTO ** PAGO ** *PAGO*

OBSERVAÇÕES AL FID CAIXA ECONOMICA FEDERAL

LOCAL BRASILIA - DF DATA 12/11/2014

EXPEDIDOR *Stênio A. de C. Felix*
Diretor Geral
DETRAN-DF

SEGURO OBRIGATORIO DE DANOS PESSOAIS CAUSADOS POR VEICULOS AUTOMOTORES DE VIA TERRESTRE, OU POR SUA CARGA, A PESSOAS TRANSPORTADAS OU NAO - SEGURO DPVAT

DF Nº 011562004349 BILHETE DE SEGURO DPVAT

ESTE É O SEU BILHETE DO SEGURO DPVAT PARA MAIS INFORMAÇÕES, LEIA NO VERSO AS CONDIÇÕES GERAIS DE COBERTURA

www.dpvatsegurodotransito.com.br
SAC DPVAT 0800 022 1204

EXERCÍCIO 2014 DATA EMISSÃO 12/11/2014

VIA 01 CPF / CNPJ 13822124000102 PLACA JFM3344

RENAVAM 00524570353 MARCA / MODELO TOYOTA/COROLLA XEIROFLEX

ANO FAB. 2013 ANO MOD. 01 Nº CHASSI 9BRBD48E4D2605842

PRÊMIO TARIFÁRIO

FNS (R\$) 47,36	DENATRAN (R\$) 5,26	CUSTO DO SEGURO (R\$) 52,63
-----------------	---------------------	-----------------------------

CUSTO DO BILHETE (R\$) 4,15	IOF (R\$) 0,40	TOTAL A SER PAGO PELO SEGURO (R\$) 105,65
-----------------------------	----------------	---

PAGAMENTO COTA ÚNICA ** PAGO ** PARCELADO DATA DE QUITAÇÃO 12/11/2014

SEGURADORA LÍDER - DPVAT

CNPJ 09.248.608/0001-04
www.seguradoralider.com.br

011562004349

DEATRAN

CONTRAN

12/11/2014

