

**Locatário** 04132861 - FRANKLIN ROBERTO DE LIMA SOUZA  
R: Jose Gomes Falcao n.215/ - Parque Industrial T Edson  
01139010 Sao Paulo - SP - Brasil



**AGENCIA AEROPORTO UBERLANDIA**  
Localiza Rent a Car S.A.  
Pc. Jose Alves dos Santos, 100 - Jardim Ipanema  
38406-387 - Uberlandia - MG  
CNPJ: 16670085011351  
Telefone +55 34 3212 1454  
Assistência a Clientes: 0800 979 2020

**Usuário** 04132861 - FRANKLIN ROBERTO DE LIMA SOUZA

A Vista

<b>Tarifa</b> 000501 - Diária Km Livre	<b>Indenização por Custos Operacionais</b>
<b>Veículo</b> PWM8769 Novo Ford Ka+ Sedan Se 1.5 Flex 4P C/Ar	<b>Danos ao Carro</b> 2.000,00
<b>Grupo Utilizado</b> F - Intermediário	<b>Danos a Terceiros</b> 1.000,00
<b>Grupo Cobrado</b> C - Econômico Com Ar	Upgrade Grátis
<b>Saída / Vigência Seguro</b> 30/05/2016 21:47 AGENCIA AEROPORTO UBERLANDIA	38535 Km tanque 8/8 GASOLINA/ETANOL
<b>Retorno / Vigência</b> 31/05/2016 16:47 AGENCIA CENTRO TAGUATINGA	38975 Km tanque 8/8
<b>Seguro</b>	
<b>Qtd. Utilizada</b> 0 diária 19 horas 0 minuto	440 Km

**DEMONSTRATIVO DE CÁLCULO**

	Valor Unitário	Quantidade	Valor Total
<b>Aluguel de Carros</b>			
Diária	139,99	1	139,99
Hora Extra	26,00	0	0,00
Desconto Sobre Diária ( 15,00%)			- 21,00
<b>Seguro</b>			
Prêmio Diário Total Casco	28,00	1	28,00
Prêmio Diário Total RCF	10,00	1	10,00
Desc Especial (10,00%)			- 11,90
Desc Especial TOTAL GERAL (10,00%)			- 56,00
Taxa de Retorno entre Cidades			522,00
Taxa 12%			73,33
<b>Total Geral</b>			<b>740,42</b>
<b>Saldo Devido</b>			<b>684,42</b>
<b>Valor Pago</b>			<b>684,42</b>

Por este instrumento particular, as partes acima qualificadas celebram contrato de locação de veículo nas condições abaixo ajustadas.

**CLÁUSULA 1ª** - O LOCATÁRIO declara que devolveu o carro alugado na data acima e que conferiu e aprovou os valores da locação, sob pena de sua omissão implicar em anuência, na forma do art. 111 do Código Civil.

**CLÁUSULA 2ª** - O LOCATÁRIO declara que tem o conhecimento e aceita as Condições Gerais de Contrato de Aluguel de Carros e Seguro, mantidas sob o nome



LOCALIZA RENT A CAR S/A  
 AGENCIA AEROPORTO UBERLANDIA  
 PC JOSE ALVES DOS SANTOS, 100 - JARDIM IPANEMA  
 38406-387 - UBERLANDIA - MG  
 CNPJ - 16.670.085/0113-51

**ASSISTÊNCIA A CLIENTES**  
 TEL 0800 979 2020 - FAX (31) 3247-7680  
**RESERVAS 24 HORAS**  
[www.localiza.com](http://www.localiza.com)  
 0800 979 2000

**FATURA / DUPLICATA**

**Nº: AAUDI - 118387**

CLIENTE: FRANKLIN ROBERTO DE LIMA SOUZA  
 ENDEREÇO: R JOSE GOMES FALCAO, 215 - PARQUE INDUSTRIAL T EDSON  
 CEP/CID/UF: 01139010 - SAO PAULO - SP

CÓDIGO: 04132861  
 CPF: 743.012.254-04

DATA DE EMISSÃO: 31/05/2016

DESCRIÇÃO	VALOR
ALUGUEL CONFORME CONTRATO UDIA108640	R\$ 646,42
VALOR DO SEGURO	R\$ 38,00
<b>VENCIMENTO</b>	<b>CONDIÇÕES DE PAGAMENTO</b>
31/05/2016	A VISTA
<b>VALOR TOTAL</b>	
R\$ 684,42	

OBSERVAÇÕES

Não contribuinte de ISS s/locação cfe. LC n. 116/03

Recebido em: 31/05/2016



Sacador:

Acelte:

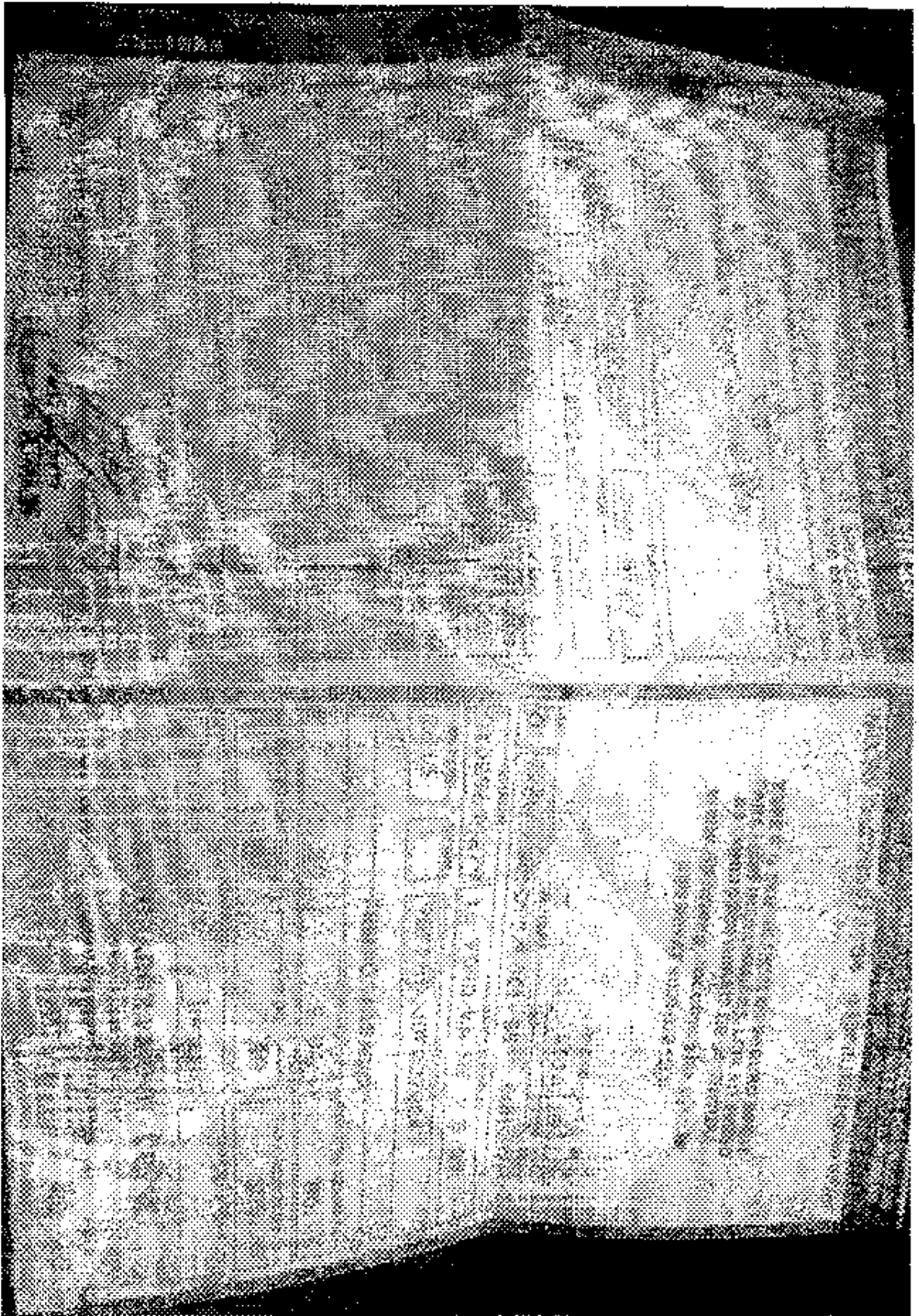

**fipe**Fundação Instituto de  
Pesquisas Econômicas

## PREÇO MÉDIO DE VEÍCULOS - CONSULTA DE CARROS E UTILITÁRIOS PEQUENOS - PESQUISA SIMMIM - FIPE

Mês de referência:	maio de 2016
Código Fipe:	003415-0
Marca:	Ford
Modelo:	Ka+ Sedan 1.5 SEL 16V Flex 4p
Ano Modelo:	2015 Gasolina
Autenticação	t1q55p20p3vt
Data da consulta	quinta-feira, 9 de junho de 2016 10:07
Preço Médio	R\$ 41.571,00