

**RECIBO**

Número:

52

Valor:

R\$ 2.800,00

**Recebi(emos) de:**

ANA LUCIA LIPPAUS PERUGINI

CPF 075.428.938-06

Rua Luiz Camilo de Camargo, 818 casa Hortolândia SP

Tel: 19-3887-1822

**A importância de:**

DOIS MIL E OITOCENTOS REAIS

**Proveniente de:**

Pçto FT 1133, Ctr 3434 Placa FTP-4420.

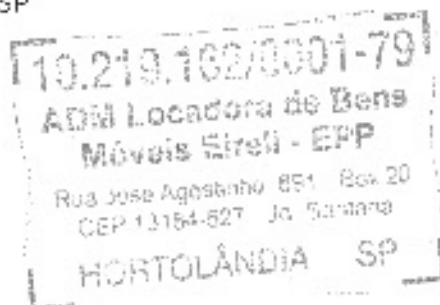

**Data Vencimento:** 30/06/2017

Para maior clareza, firmo o presente.

HORTOLÂNDIA, 30 de Junho de 2017.

  
Assinatura

**ADM LOCADORA DE BENS MOVEIS LTDA**

Rua Jose Agostinho 1691 Box 20

Jardim Santana - HORTOLÂNDIA - SP

CEP: 13164-527 / TEL: (19) 3809-2845

CNPJ: 10.219.162/0001-79 - IE: 14494 - Inscr. Mun: 14494

FATURA DE  
LOCAÇÃO

1133

DATA DA EMISSÃO

30/06/2017

## FATURA

## DUPLICATA

VENCIMENTO

NÚMERO

VALOR

NÚMERO

VALOR

30/06/2017

1133

2.800,00

2.800,00

Desconto de 0,00

Até / /

Condições de Pagamento:

Nome: **ANA LUCIA LIPPAUS FERUCINI**

Endereço: Rua Luiz Camilo de Camargo, 919 casa, Romão Campesino

Município: Hortolândia - SP

CEP: 13164-620

Praça de Pagamento: Hortolândia

Est: SP

CPF: 075 426 969-00

denúncia: RC: 165601803

End: Rua Luiz Camilo de Camargo, 88 casa, Romão Campesino

CEP: 13164-420

Município: Hortolândia

Est: SP

Valor por DOIS MIL E OITOCENTOS REAIS

Extenso

## DESCRIÇÃO DOS SERVIÇOS

UNITÁRIO

TOTAL

Referente a Contrato(s) de Locação de Bens

2.800,00

2.800,00

Período de 01/06/17 até 30/06/17.

Competência 06/2017.

Cnr 3434, Placa FTP-4420

ATIVIDADE NÃO SUJEITO AO ISSQN, DEE LRT 116/2003.

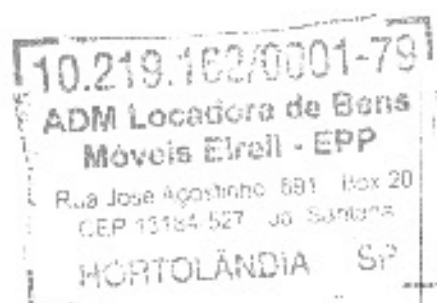

TOTAL

2.800,00

RECEBIMOS DE ADM LOCADORA DE BENS MOVEIS LTDA A FATURA DE LOCAÇÃO DE PRESTAÇÃO DE SERVIÇOS

DATA DO RECEBIMENTO

IDENTIFICAÇÃO E ASSINATURA DO RECEBEDOR

FATURA DE  
LOCAÇÃO

1133



**ADM LOCADORA**

CNPJ: 10.219.162/0001-79

RUA JOSE AGOSTINHO 691 JARDIM SANTANA HORTOLÂNDIA - SP

CEP: 13184-527

Tel.: (19) 3809-2849

e-mail: locacao@admlocadora.com.br

Locatário: 000753 ANA LUCIA LIPPAUS PERUGINI  
 CNPJ/CPF: 075.428.968-06 EICOMRG165891803  
 End. Cobr.: Rua Luiz Carnilo de Camargo 812  
 Bairro: Remanso Campineiro CEP: 13184-420  
 Cidade: Hortolândia Fone: 19-3857-1522  
 Solicitante: Promotor

End. Entrega:  
 Cidade/Bairro:  
 A/C: Fone:

Mat. Presa: ANA LUCIA LIPPAUS PERUGINI RG: 186691003  
 CNH: Exame Médica: Valida até 20/01/2020  
 End.: Rua Luiz Carnilo de Camargo, 810  
 Bairro: Remanso Campineiro CEP: 13184-420  
 Cidade: Hortolândia Fone: 19-3857-1822

Depósito	0,00	Dias	Descrição
CC/Conta		N	V
Forma de Pagto: (X) Cash	( ) Cartão	( ) Fatura	( ) Cheque
Emissão NF	Venda NF	Doc	

**Responsabilidade do Locatário**

- 1-Custos Materiais no objeto do contrato até 100,00% valor do objeto
- 2-Incêndio/Furto/Roubo no objeto do contrato de 100,00% valor do objeto
- 3-Valor Total com Danos Materiais e Pessoais a Terceiros
- 4-Valor Total com Multas de Trânsito no Período de Locação
- 5-Dever e Responsabilidades conforme condições do contrato de locação descrito no verso deste.

Compostivel:  Sim

R	1/8	2/8	3/8	4/8	5/8	6/8	7/8	CH	Disp. Comb	0,00
S								X		
R								X		

**Anotações**

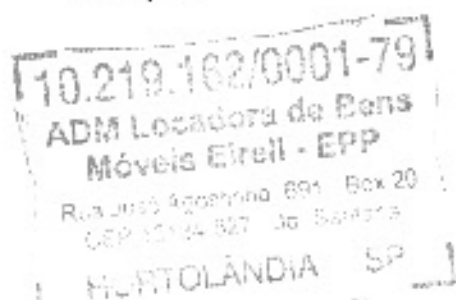

**Substituição de Veículos**

Placa: Saída: Hora: Dia: Cidade: Retorno: Hora: Dia: Comb:

Contrato de Locação	Aberto por:	Data	Hora /Saída
<b>3434</b>	ADALBERTO	01/06/2017	00:00:00
Estação:	Fechado por	Data	Hora /Retorno
ADM LOCADORA	ADALBERTO	30/06/2017	23:59:59

Objeto do Contrato	Marca:	Modelo:	Placa:	Código	km Retorno:	km Saída:	Percurso:	km Franquia:	km Extra:
	GM	COBALT	FTF-4420		129,225	125,225	4,000	5,000	0

Franquia Km	Diária	Semanal	Mensal
6.000			

Valores de Locação	
Unitário	Total
0,00	0,00

PRAZO DE LOCAÇÃO	Sub-Total1:
Início: 01/06/2017	0,00
Término: 30/06/2017	

Dias Utilizados:			
Diária(s)			
Semana(s)			
Parcote			
1 Mes	1 dia(s) 1 hve(s)	2.800,00	2.800,00
	Hora Extra: 00:00:00	0,00	0,00
aplicado de: 01/06/2017 00:00:00			
30/06/2017 23:59:59			

Sub-Total2: 2.800,00

<b>Custo do Aluguel = A:</b>		2.800,00
<b>Proteção Diária = B:</b>	0,00	0,00
29 Diária(s):	0,00	0,00
23:59:24 H.Extras:	0,00	0,00

**Custo do Motorista = C: 0,00**

Despesas por conta do Locatário = D

<b>Total das Despesas = D:</b>		0,00
<b>Total A+B+C+D:</b>		2.800,00
Taxa de Serviço:	0%	0,00
<b>Total Bruto</b>		2.800,00
( ) Desc. Caução		0,00
<b>Total Liquido</b>		2.800,00

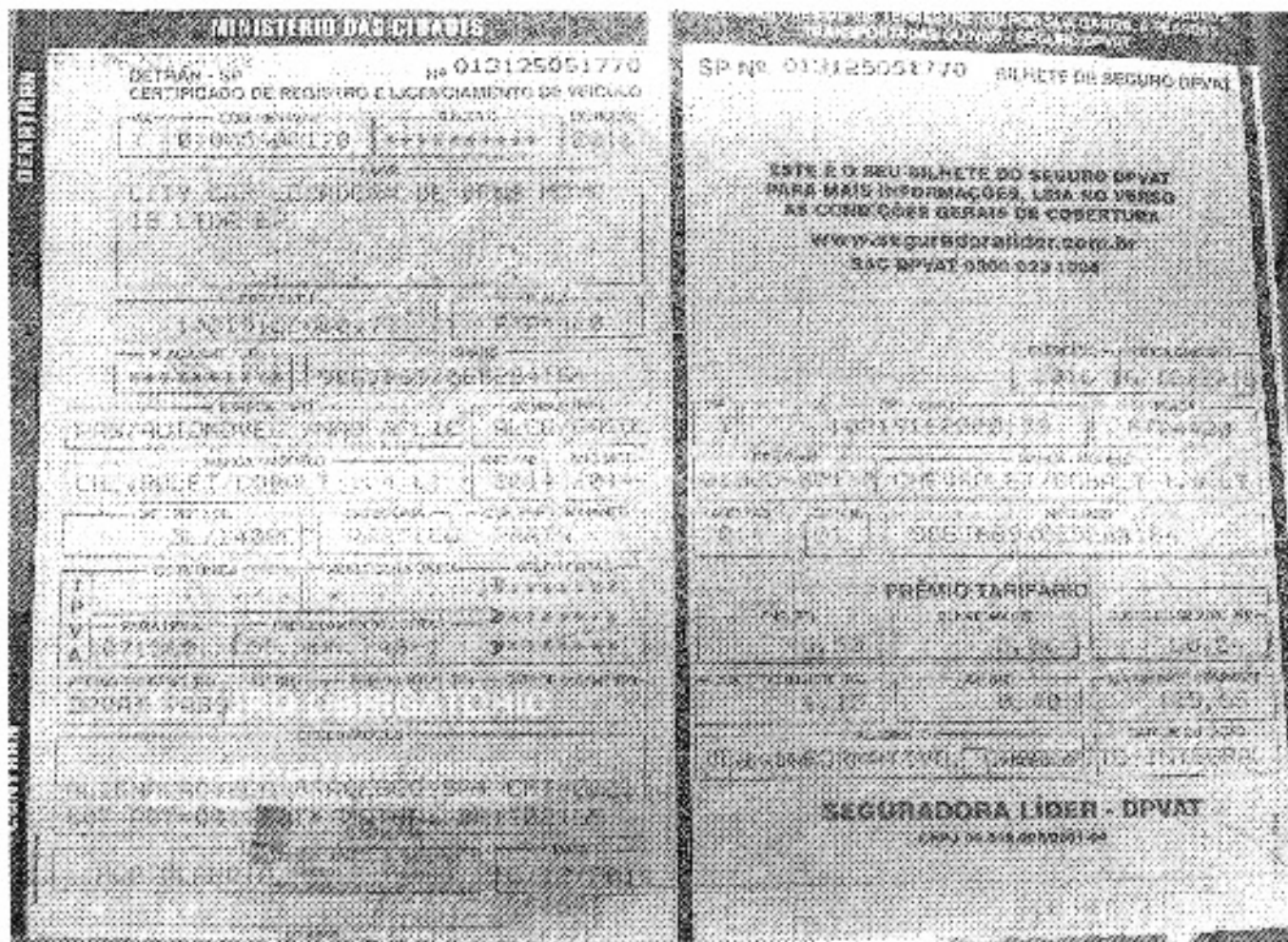

20/07/2017

Tabela Fipe - Fundação Instituto de Pesquisas Econômicas - Fipe

**fipe**

Fundação Instituto de  
Pesquisas Econômicas

**PREÇO MÉDIO DE VEÍCULOS - CONSULTA DE CARROS E UTILITÁRIOS PEQUENOS - PESQUISA COMUM - FIPE**

Mês de referência:	junho de 2017
Código Fipe:	004384-2
Marca:	GM - Chevrolet
Modelo:	COBALT LT 1.4 8V FlexPower 4p
Ano Modelo:	2014 Gasolina
Autenticação	qmgzs8pwprl
Data da consulta	quinta-feira, 20 de julho de 2017 12:45
Preço Médio	RS 32.864,00