



AEROPOTO INT. EDUARDO GOMES - Desembarque I - Fone (92) 3652-1128
MANAUS PLAZA SHOPPING - Av. Djalma Batista, 2100, Terreo - Fone (92) 2123-4777
MANAUARA SHOPPING - Av. Mario Ipiranga, 1300, Piso Açaí - Fone (92) 3632-0560
NOVOTEL - Av. Mandil S/N, Distrito Industrial - Fone (92) 3613-1210
PORTO DE MANAUS - Rua Marques de Santa Cruz, 25 - Fone (92) 3232-3052

CNPJ 04.389.953/0001-44

MANAUS - AMAZONAS - BRASIL

RECIBO

VALOR R\$ 1695,43

RECEBEMOS DE: ALFREDO NASCIMENTO RG:07852746 CPF:057.276.004-30

A IMPORTÂNCIA DE: HUM MIL SEISCENTOS E NOVENTA E CINCO REAIS E QUARENTA E TRES CENTAVOS

REFERENTE Á: PASSAGEM TAM MAOBSB 24JAN JJ3435

CHEQUE Nº

BANCO

AGÊNCIA

MANAUS-AM, 20 DE JANEIRO DE 2016

AMAZON EXPLORERS (MANAUS) LTDA

(Assinatura)

Outlook.com - viviximenes@hotmail.com

ENC: Loc YAIZSW - Emitido - ALFREDO NASCIMENTO

Antonio Antunes Fernandes

[Adicionar aos contatos](#)

20:04

Para: viviximenes@hotmail.com

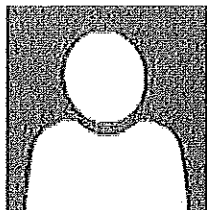

De: Caroline Cristina Aissa <carol.aissa85@gmail.com>

Enviado: terça-feira, 23 de fevereiro de 2016 16:09

Para: Antonio Antunes Fernandes

Assunto: Fwd: Loc YAIZSW - Emitido - ALFREDO NASCIMENTO



Bilhete Eletrônico



Nome do Passageiro | **ALFREDO NASCIMENTO**

Número do bilhete | **957 2123998209**

Voo	Classe	Origem	Destino(s)	Data	Saída/Chegada	Bagagem
JJ 3435	K	MAO - Manaus Eduardo Gomes	BSB - Brasília Presidente Juscelino Kubitschek	24/01/2016	15:10/20:05	23 Kilos

Valor Tarifas | R\$ 1.518,90

Taxa de embarque | R\$ 24,64

Total | **R\$ 1.543,54**

COMPROVANTE - REMUNERAÇÃO DO AGENTE DE VIAGEM

Data de emissão	19/01/2016 - 16:11
Nome do Passageiro	ALFREDO NASCIMENTO
Faixa Etária	ADT
Número do bilhete	957 2123998209
LOC (Localizador da reserva)	YAIZSW
RAV	R\$ 151,89
Data de emissão	19/01/2016 - 16:11
LOC (Localizador da reserva)	YAIZSW
Formas de Pagamento	À vista
Valor Total	R\$ 1.695,43

Penalidades, cancelamentos e alterações: A alteração no itinerário original da viagem, antes ou após o seu início, somente é possível dentro do prazo de validade da passagem sujeito aos ajustes de tarifas, cobrança de taxa ou variações cambiais.

O reembolso do valor pago pelos bilhetes somente será aceito se dentro do prazo de validade, respeitadas as regras de tarifa promocional, cancelamento de voo e penalidades. Para mais informações, inclusive referentes aos valores aplicáveis, consulte o seu emissor

Orientações para Embarque

- Apresente-se em nosso check-in com 2 horas de antecedência em voos nacionais, ou com 3 horas em voos internacionais.
- Não se esqueça de levar seus documentos originais:
- **Carteira de Identidade** para voos nacionais
- **Passaporte** e os vistos necessários para entrada no país de destino para voos internacionais.
- Verifique a necessidade de Vacinas para o destino de sua viagem.

Contato

- SAC TAM BRASIL: 0800 123 200

- © 2016 Microsoft



Security nb: 20



Boarding Pass

Nascimento / Alfredo Mr

VOO | FLIGHT

Voo | Flight Assento | Seat
JJ3435 2D

DE | FROM

**Manaus Eduardo
Gomes**

PARA | TO

**Brasilia J.Kubitschek
In**

PORTÃO | GATE

Check monitors

24 Jan 2016

24 Jan 2016

EMBARQUE | BOARDING

14:30

15:10

20:05

INFORMAÇÕES DE VIAGEM | TRAVEL INFORMATION



Informações do Cartão de Embarque

É necessário apresentar duas vias de cartão de embarque impressas. Imprima uma para ser entregue no momento do embarque e outra para você, que pode ser solicitada pela Tripulação ou Agente de Segurança.



Bagagem Despachada

A franquia de bagagem despachada está disponível no e-mail de confirmação de voo.

PROGRAMA FIDELIZAÇÃO

JJ91283968
BLACK
EMER
ALD



Documentos de Viagem

Apresente um documento original com foto no momento do embarque. Para verificar os documentos válidos consulte: www.tam.com.br



Bagagem de mão

A bagagem de mão deve respeitar os limites de 115cm (soma da altura+largura+comprimento) e peso máximo de 5kgs. Bagagens de mão acima dos limites de tamanho e peso serão despachadas.

CLASSE DA VIAGEM

TOP



Sua apresentação no portão deve ser feita com no mínimo 30 minutos de antecedência ao horário da decolagem para voos nacionais e 1 hora para voos internacionais.

O embarque encerra 20 minutos antes da decolagem.

LOCALIZADOR

YAIZSW

BILHETE

ETKT

957212399820901

INFORMAÇÕES ADICIONAIS



Atenção

Por favor, reserve tempo suficiente para o despacho de bagagem, controle de segurança



Apenas Bagagem de Mão

Dirija-se ao portão de embarque se estiver portando somente bagagem de mão, respeitando os limites de tamanho e peso. Caso



A TAM deseja uma ótima viagem!



Horário de encerramento de entrega de bagagem:14:40.



Horário de embarque:14:30.