

NOTA DE DÉBITO DE ALUGUEL DE BENS MÓVEIS *

	GUIA VEÍCULOS LTDA MATRIZ: AV. DAS TORRES, 1530 - CIDADE JARDIM FONE/FAX: (41) 3299-9999 - FAX: (41) 3299-9906 CEP 83040-300 - SÃO JOSÉ DOS PINHAIS - PR CNPJ : 82.461.310/0001-78 INSCR.MUNICIPAL: 0272581 FILIAL R.VISCONDE DE AGUIAR TOLEDO, 73 VILA CONGONHAS FONE/FAX: (11) 5533-8770 CEP 04612-100 - SÃO PAULO - SP	Nº. : 89570 EMISSÃO 28/03/2016 VENCIMENTO 02/05/2016
---	--	---

CLIENTE : BRUNO COVAS LOPES CNPJ / CPF: 22037584814 I.E./ RG: 263643797 TIPO DE COBRANÇA : 3 - Cartões	
ENDEREÇO : RUA UBIRACIVA, 808 - APTO 02 BAIRRO : BOAÇAVA	
CIDADE : SÃO PAULO UF: SP CEP : 05470020	

Qtde. Veículo(s)	Valor Unitário	Valor Total
1 COBALT 1.8 LTZ	2.650,00	2.650,00
Placas : FLG9216		

Período da Locação : 27/03/2016 à 26/04/2016	Valor Total: 2.650,00
--	------------------------------

* Nota de Débito emitida conforme parecer do processo Nº 10980.010269/2003-12, SOLUÇÃO DE CONSULTA SRRF/9ºRF/DISIT Nº 236, de 15 de dezembro de 2003.
 NÃO INCIDE ISS CONFORME LEI COMPLEMENTAR 116 DE 2003.

PROCON - PR - www.pr.gov.br/proconpr - 0800-41-1512 - Rua Alameda Cabral, 184 - Centro, Curitiba/PR - CEP 80410-210 Fax (41) 3219-7400. Conforme Lei 15.614.

- falta comp. de pagamento.

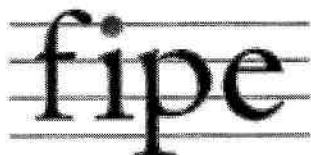

Fundação Instituto de
Pesquisas Econômicas

PREÇO MÉDIO DE VEÍCULOS - CONSULTA DE CARROS E UTILITÁRIOS PEQUENOS - PESQUISA COMUM - FIPE

Mês de referência:	março de 2016
Código Fipe:	004421-0
Marca:	GM - Chevrolet
Modelo:	COBALT LTZ 1.8 8V Econo.Flex 4p Aut.
Ano Modelo:	2015 Gasolina
Autenticação	w3ccxz0h66vt
Data da consulta	quinta-feira, 7 de abril de 2016 17:38
Preço Médio	R\$ 46.997,00

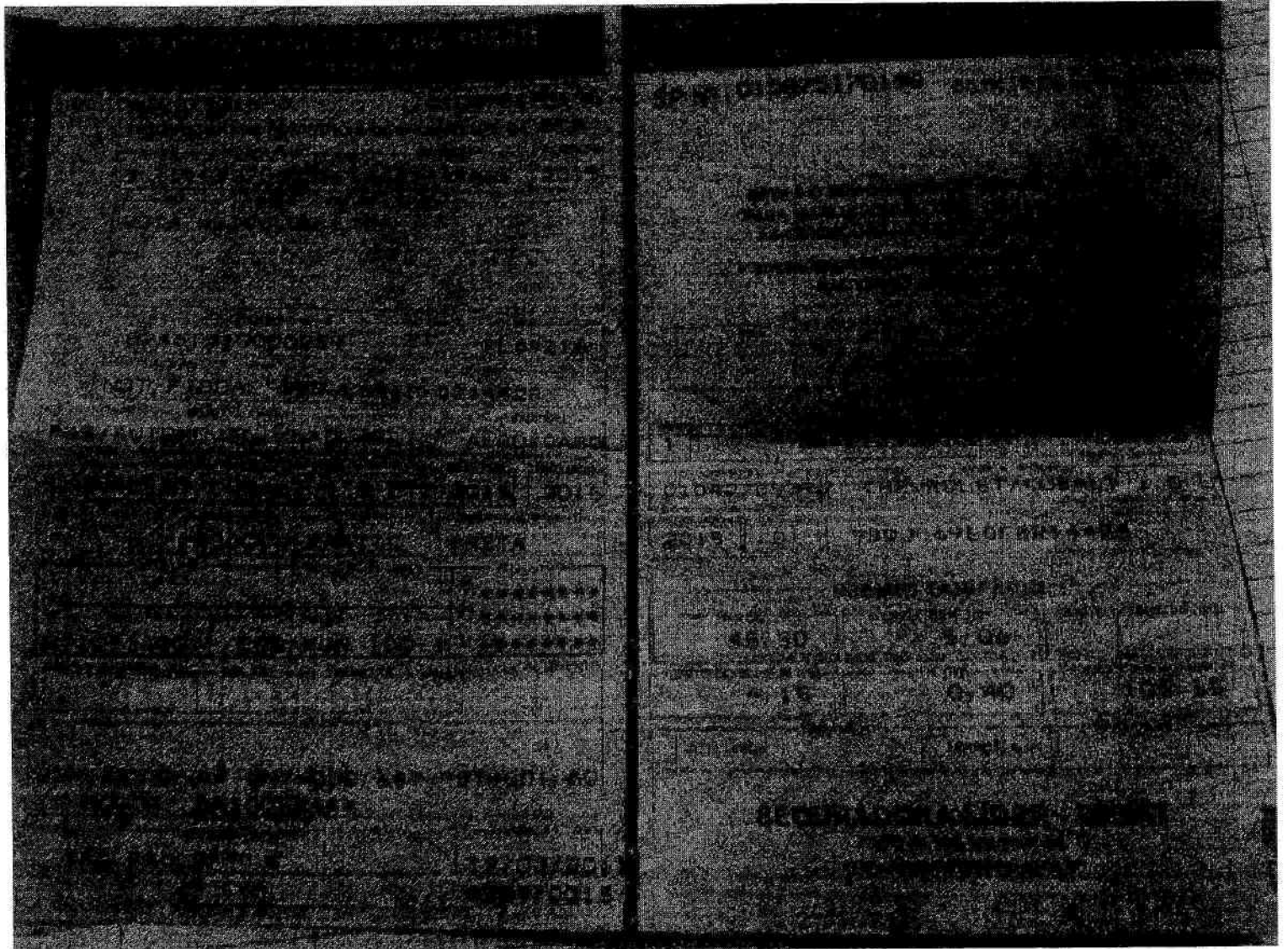



PROPOSTA/CONTRATO DE LOCAÇÃO DE FROTA

Endereço : Estado :
Cidade :
Telefone :
CNPJ :
Agente: SP - STANDBY

Proposta Nº. : **581** Emissão : 19/02/2016 Proposta Contrato : 581/2016 Emissão : 19/02/2016

Cliente : BRUNO COVAS LOPES Telefone : 11-45644128
Atenção Sr(a) : BRUNO COVAS LOPES
Endereço : RUA UBIRACICA, 808 APTO 02
Cidade : SÃO PAULO Estado : SP
C.N.P.J. : 220.375.848-14 Inscrição Estadual :

Prezados Senhores :

Apresentamos a seguir, os preços e as condições de aluguel de veículos por um período de 12 Meses.

Validade da Proposta :	2 Dias	Início Contrato : 26/02/2016	Término Contrato : 25/02/2017
------------------------	--------	------------------------------	-------------------------------

Atenciosamente

Standby

Veículos Propostos/Alugados

ITEM	MODELO	QTDE	VLR. UNITÁRIO	FRANQUIA DE KM P/VEÍCULO	PREÇO DO KM EXCEDIDO
01	COBALT 1.8 AUTOMATICO FLG9216	1	2650,00	50000	0,25

Benefícios e compromissos : (Leia detalhamento destes benefícios e compromissos no texto do contrato, a partir da próxima página)

CO-PARTICIPAÇÃO : EM CASO DE ROUBO/FURTO/PERDA TOTAL/INCÊNDIO	CO-PARTICIPAÇÃO : EM CASO DE ACIDENTE	PAGAMENTO DE LUCROS CESSANTES		TAXA DE SERVIÇO	
20	10	<input checked="" type="checkbox"/> Não	<input type="checkbox"/> Sim	<input checked="" type="checkbox"/> Não	<input type="checkbox"/> Sim

COBERTURA DE RISCOS LIMITE PARA DANOS MATERIAIS CAUSADOS A TERCEIROS ATÉ	COBERTURA DE RISCOS LIMITE PARA DANOS CORPORAIS CAUSADOS A TERCEIROS ATÉ	COBERTURA DE RISCOS LIMITE PARA DANOS CORPORAIS CAUSADOS A OCUPANTES DO CARRO
R\$ 30.000,00	R\$ 100.000,00	R\$ 0,00

INFORMAÇÕES COMPLEMENTARES

- 1) RESCISÃO ANTECIPADA: OCORRENDO RESCISÃO ANTECIPADA, POR PARTE DO CLIENTE, FICARÁ O MESMO OBRIGADO AO PAGAMENTO DE VALOR CORRESPONDENTE A 50% (CINQUENTA POR CENTO) DOS ALUGUERES VINCENDOS À ÉPOCA, A TÍTULO DE DEPRECIACÃO ACELERADA;
- 2) RETIRADA/ DEVOLUÇÃO DO VEICULO NA STANDBY EM SÃO PAULO/SP;
- 3) EM CASO DE SINISTROS COM ACIONAMENTO DOS AIRBAGS, SERÁ CONSIDERADO PERDA TOTAL DO VEÍCULO C/ ENCERRAMENTO DO CONTRATO
- 4) FRANQUIA DE R\$1.000,00 (UM MIL REAIS) PARA ACIDENTES COM DANOS A TERCEIROS;
- 5) A COBRANÇA DA QUILOMETRAGEM EXCEDENTE SE FARA AO TERMINO DO CONTRATO CONFORME DEVOLUÇÃO DEFINITIVA DO VEÍCULO;
- 6) AS DESPESAS EXTRAS GERADAS NO PERIODO DE CONTRATO, CONFORME ITEM "4" DEVERÃO SER QUITADAS NO MÊS SUBSEQUENTE AO OCORRIDO.

“Aceito e estou de acordo com todos os valores e condições previstos nesta proposta/ contrato, em caráter irrevogável e irretratável, pelo que autorizo nosso(s) preposto(s) a retirar(em) o(s) veículo(s) objeto(s) desta junto à LOCADORA, inclusive assinando demonstrativos de contrato, vistorias de entrega e devolução, bem como outros documentos relativos ao contrato, em nosso nome e sob nossa responsabilidade.”

, de de 20



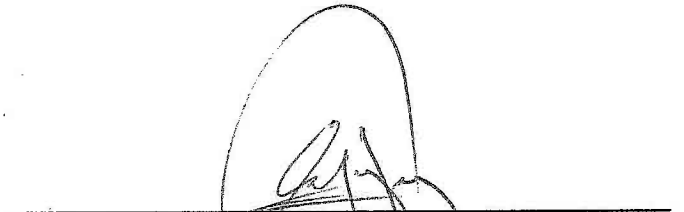

CLIENTE

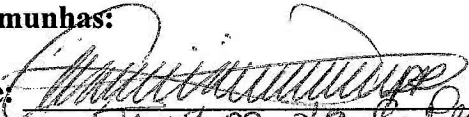

LOCADORA Sura Verbalos Ltda
Michel E. C. Barbosa Lima
CPF: 642.803.819-68
Diretor
STANDBY RENTAGAR

Testemunhas:

Nome: 
Inais m. da R. Peres
RG: 2377598 SSP/DF

Nome: 
MAGALI CASPAR
RG: 13.208.676-1 SSP/PR

EXTRATO DE CARTAO DE CREDITO
PARA SIMPLES CONFERENCIA

CLIENTE: BRUNO COVAS LOPES
CARTAO: 55490650***3569 OUROCARD PLATINUM ESTIL

=====

FATURA COM VENCIMENTO EM 10.05.2016

LANCAMENTOS EM REAL

CART.	DATA	DESCRICAO	V A L O R
3569	05.02	VIVO SP LJ L8 PARC 03	323,24
3569	28.03	STANDBY RENT A CAR	2.650,00
3569	29.03	STANDBY RENT A CAR	156,20
1914	29.03	THE FIFTIES VILLA LOBO	49,50
3569	30.03	NETFLIX.COM	19,90
1914	02.04	COBASI VILA LOBOS	382,90
1914	06.04	C C VL LEOPOLDINA	112,04
4908	11.04	PGTO DEBITO CONTA 4849	3.568,39-
1914	12.04	PAO DE ACUCAR LJ 1207	300,00
3569	14.04	STANDBY RENT A CAR	692,88
4908	15.04	AJUSTE A CREDITO VAR.C	1,38-
1914	19.04	DRYCLEAN USA ALTO DE	135,00
1914	21.04	SKY	134,90

LANCAMENTOS EM DOLAR

CART.	DATA	DESCRICAO	V A L O R
3569	07.04	APL* ITUNES.COM BILL	11,97
3569	08.04	IOF - COMPRA NO EXTERI	0,76
3569	13.04	APL* ITUNES.COM BILL	5,98
3569	14.04	IOF - COMPRA NO EXTERI	0,38
3569	18.04	APL* ITUNES.COM BILL	6,96
3569	19.04	IOF - COMPRA NO EXTERI	0,44
3569	23.04	APL* ITUNES.COM BILL	14,94
3569	25.04	IOF - COMPRA NO EXTERI	0,95

RESUMO DA FATURA

	---- R\$ ----	--- US\$ ---
LIMITE UNICO	48.000,00	
LIM. DO CARTAO	48.000,00	
LIM. PARCELADO	0,00	
SALDO ANTERIOR	3.568,39	
PAGTOS/CREDITO	3.569,77	0,00
COMPRAS/DEBITO	4.956,56	42,38
SALDO ATUAL	4.955,18	42,38
SLD CONVERTIDO	154,83	
SALDO TOTAL	5.110,01	
PG. MINIMO	766,50	
