

Tarifa Social de Energia Elétrica. Criada pela Lei 10.438, de 26/04/02.



**CELPE COMPANHIA ENERGÉTICA DE PERNAMBUCO**

Av. João de Barros, 111, Boa Vista, Recife - PE CEP 50650-912  
CNPJ 10.836.932/0001-08 | Insc. Est. 0028943-03 | www.celpe.com.br

**DADOS DO CLIENTE**

SEBASTIAO IGNACIO DE OLIVEIRA JUNIOR

**ENDEREÇO DA UNIDADE CONSUMIDORA**

RUA ALFREDO HERNANDES 255 S. - RUIZ

CPF: 733.877.894-91

CASA FORTIÍFCOPE  
RECIFE-PE  
52060-320

**CLASSIFICAÇÃO**

31 RESIDENCIAL  
RESIDENCIAL  
Manufatura

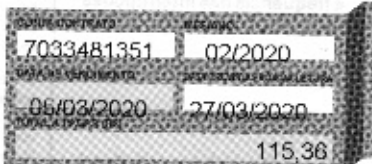

**INFORMAÇÕES DE CONTABILIZAÇÃO**

31032020 UNICA 5702/2020

**INFORMAÇÕES DE CONTABILIZAÇÃO**

3102/2020 AA0715204 8927452

**DESCRIÇÃO DA NOTA FISCAL**

	QUANTIDADE	PREÇO (R\$)	VALOR (R\$)
Consumo Ativo (kWh)-TUSD	124 0000000	0,4214780	52,28
Consumo Revólvel (kWh)-TF	174 0000000	0,3542067	61,62
Atividade Bandeira AMARELA			0,15
Contribuição Pública Municipal			19,45
ICMS Substituição - CDS-NF 10366719-5011219			0,61

TOTAL DA FATURA

115,36

**DEMONSTRATIVO DE CONSUMO ORÇAMENTO FISCAL**

Nº DO MEDIDOR	TIPO DA FUNÇÃO	DATA ANTERIOR	LEITURA ANTERIOR	DATA ATUAL	LEITURA ATUAL	Nº DE DIAS	CONSTANTE	AJUSTE	CONSUMO (KWH)
3102244079	CAT	24/01/2020	226,01	24/02/2020	391,00	22	1,0000		124,00

**ANÁLISE DE CONSUMO**

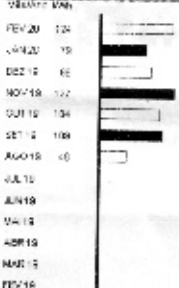

**DESCRIÇÃO DE CARGAS**

BASE DE CÁLCULO	%	VALOR DO IMPUESTO	Descrição do Imposto	R\$	%
ICMS	45,00	24,00	Geração de Energia	41,15	35,69%
PIS	0,75	0,73	Transmissão	3,59	3,11%
COFINS	3,49	3,36	Distribuição (Celpe)	21,79	18,87%
			Perda de Energia	5,06	4,38%
			Encargos Sociais	5,12	4,44%
			Tributos	23,12	20,03%
			Total	90,44	78,12%

**INFORMAÇÕES MANIPULANTES**

Modelo de Nota Fiscal emitida em 24/02/2020 às 10:00:00. Valor total da fatura: R\$ 115,36. Valor do consumo: 124 kWh. Valor da tarifa: R\$ 52,28. Valor da bandeira amarela: R\$ 0,15. Valor da contribuição pública municipal: R\$ 19,45. Valor do ICMS substituição: R\$ 0,61. Valor total da fatura: R\$ 115,36.

**DESCRIÇÃO DE TENSÃO**

CATEGORIA	VALOR CATEGÓRICO	LIMITE ANUAL	LIMITE TRIMESTRAL	LIMITE DIÁRIO	TENSÃO NOMINAL (V)	LIMITE DE VARIAÇÃO (V)	
						MÍNIMO	MÁXIMO
DVC	0,00	4,00	9,00	19,00	220	212	231
PIC	0,00	3,17	6,35	12,70			
DMC	0,00	2,77	5,54	11,08			

**CAIXA ECONÔMICA FEDERAL**

CAIXA: sorteios de segunda-feira a sábado. Ap 052-699087744-1  
02/MAR/2020 HORA DF: 15:55:00

OT: 15.003005-3 TERM: 039196  
LOCALIDADE: RECIFE  
AG. VINCULADA: 0051

COMPROVANTE PAGAMENTO DE BOLETO BANCOS

INST. EMISSORA: BANCO DO BRASIL S/A  
BANCO RECEBEDOR: CAIXA ECONÔMICA FEDERAL

LINHA DIGITÁVEL DO CÓDIGO DE BARRAS  
0019000009 - 03217475015  
04204293171 5 81850000011536

BENEFICIÁRIO  
NOME FANTASIA: COMPANHIA ENERGÉTICA DE PER  
RAZÃO SOCIAL: COMPANHIA ENERGÉTICA DE PERN  
CNPJ: 10.836.932/0001-08

BENEFICIÁRIO FINAL  
NOME FANTASIA: COMPANHIA ENERGÉTICA DE PER  
RAZÃO SOCIAL: COMPANHIA ENERGÉTICA DE PERN  
CNPJ: 10.836.932/0001-08

PAGADOR  
NOME: SEBASTIAO IGNACIO DE OLIVEIRA JUNIOR  
CPF: 733.877.894-91

DATA DE VENCIMENTO: 05/MAR/2020  
DATA DE PAGAMENTO: 02/MAR/2020  
VALOR NOMINAL: 115,36

JUROS: 0,00  
IOF: 0,00  
MULTA: 0,00  
DESCONTO: 0,00  
ABATIMENTO: 0,00  
VALOR CALCULADO: 115,36  
VALOR DO PAGAMENTO: 115,36

TIPO DE PAGAMENTO: ESPÉCIE  
062-699087744-1  
VIA DO CLIENTE

loterias CAIXA

loterias CAIXA