

PARA 2ª VIA DA FATURA, DÉBITO AUTOMÁTICO E OUTROS SERVIÇOS, ACESSSE CLARO.COM.BR/MINHA CLARO

001/010

Importante:

Como o cliente em contrato, o valor dos seus serviços foram reajustados pela alíquota de 3,15%, de acordo com a variação do INPC-FGV dos últimos 12 meses.
Caso possua Canais a La Carte e Revista Monet, eles foram reajustados conforme a tabela de preço vigente, disponíveis no site net.com.br.

Minha NET:

- COMPACTO HD PME FIDELIDADE
- BL EMPRESAS 120M PME C/TV FONE FID
- FONE EMPRESA ILIM LOC 4L

Claro clube
Saldo de pontos em 20/12/19: 2.196
Pontos resgatados em 12/19: 18.600

descrição	total
<input type="checkbox"/> NET TV	105,00
<input type="checkbox"/> NET VIRTUA	334,90
<input type="checkbox"/> NET Fone	115,02
<input type="checkbox"/> Serviços Móveis	602,31

Valor total
1.157,23

<input type="checkbox"/> NET TV	
Mensalidade NET TV	
01/12/19 A 31/12/19 ALUGUEL DE EQUIP HABILITADO	25,00
01/12/19 A 31/12/19 MENSALIDADE TV PRINCIPAL SELEÇÃO COMPACTO HD PME FIDELIDADE	80,00
Sub-Total Mensalidade NET TV	105,00
Total NET TV	105,00
<input type="checkbox"/> NET VIRTUA	
Mensalidade NET VIRTUA	
01/12/19 A 31/12/19 MENSALIDADE VIRTUA BL EMPRESAS 120M PME C/TV FONE FID	334,90
Sub-Total Mensalidade NET VIRTUA	334,90
Total NET VIRTUA	334,90
<input type="checkbox"/> NET Fone	
SERVIÇO	DURAÇÃO
LIGAÇÕES LOCAIS	3r16m48s 0,00
LIGAÇÕES LOCAIS ENTRE NETFONES	0h06m18s 1,00
LIGAÇÕES DDD	0h11m24s 0,00
ASSINATURA	169,96
Total NET Fone	115,02
<input type="checkbox"/> Serviços Móveis	
Mensalidade Claro	602,31
Total Serviços Móveis	602,31

CAIXA ECONOMICA FEDERAL
 GOIÂNIA - sorteios de segunda-feira a sábado - A
 015-371600732-5
 15/JAN/2020 HORA DE 13:03:4
 LOT. 09.007142-2 TERM 00546
 LOCALIDADE: GOIANIA
 RG. VINCULADA: 0996
 COMPROVANTE DE PAGAMENTO
 CLARO S.A.
 VALOR DO PAGAMENTO: 1.157,23
 846200000111572302962020
 001450100004002551514100
 015-371600732-5
 1ª VIA
 E TEM NOVAS
 DESCOBERTAS TODO
 MÊS COM O CLARO CLUBE.
 Descubra todos os benefícios
 e faça o seu cadastro em:
 claro.com.br/clubedesocobertas

! - Para atendimento presencial consulte os endereços no site net.com.br
 - Evite o desligamento de seu sinal efetuando o pagamento até a data do vencimento. NET filiada ao Serasa/SCPC.
 - Para pagamentos após o vencimento serão cobrados juros diários de 0,033% e multa de 2%.

- Caso existam serviços prestados e não cobrados, esses serão incluídos nas suas próximas faturas.
 Deficiente Auditivo e de Fala ligue 0800 721 7707 - É preciso realizar a ligação com um telefone adaptado com dispositivo TDD (Dispositivo de Telecomunicações para surdos).
 Ligue 4004-7777 para atendimento tátil, financeiro e compra de serviços (custo de ligação local).

Ligue 10621 para informações, reclamações ou cancelamentos (ligação gratuita).
 Ouvidoria 08007010100

REGISTROS DE ATENDIMENTO:
 010193843865908,
 010193907265109,
 010193870157170,
 010193810675794,
 010193876070791

Claro

CLARO S.A.
 AV. 14 DE OUTUBRO, 1219
 -AN. 2-Q. 48-SETOR
 CEP: 74505-011 GOIÂNIA - GO
 CNPJ: 40.432.544/0436-28
 TEL: 185458944

LUCAS DE CASTRO SANTOS
 R. 119 S N QD F38 LT 6
 BAIRRO INDEFINIDO
 GOIÂNIA - GO
 CPF/CNPJ: 017.454.551-75

NOTA FISCAL DE SERVIÇOS DE COMUNICAÇÃO - M09 21 - VIA ÚNICA - SERVIÇO

Código: 010011010406 - M09 21 - Dezembro/2019
 Número: 0002301767 - Emissão: 27/12/2019
 I.E.: ISENTO - Vencimento: 15/01/2020
 CEP: 3.307 - Prestação de serviços de comunicação a não-contribuinte

PARA 2ª VIA DA FATURA, DÉBITO AUTOMÁTICO E OUTROS SERVIÇOS, ACESSE CLARO.COM.BR/MINHACLARO

004/010

Discriminação do Serviço

TV POR ASSINATURA		ICMS	
01/12/19 A 31/12/19 MENSALIDADE TV PRINCIPAL SELEÇÃO COMPACTO HD PME FIDELIDADE		13,60	80,00
01/12/19 A 31/12/19 ALUGUEL DE EQUIP HABILITADO		4,25	25,00
SUB TOTAL	TV POR ASSINATURA		105,00
BANDA LARGA			
01/12/19 A 31/12/19 MENSALIDADE VIRTUA BL EMPRESAS 120M PME C/TV FONE FID		97,12	334,90
SUBS TOTAL	BANDA LARGA		334,90

VALOR DA NOTA FISCAL: **439,90**

ICMS Base de Cálculo: 396,46 Aliquota: 29,00% Valor: 114,97

Reservado ao Fisco
C5D9.6627.7236.92E0.131B.1403.9F14.825D

Reservado ao Fisco

- Contribuição para o Fust 1% e Funtel 0,5% sobre os valores dos serviços de telecomunicações - Não repassados ao cliente/Control do Atendimento ANATEL 1331/V: Base de Cálculo do ICMS reduzido conf. Item X, Art. 8º, Capítulo III do Anexo IX do Decreto 4.632/97 - GO / Lei 12.741/12 - Tributos Federais (PIS e COFINS) 3,65% - ICMS TOTAL 114,97 - FUST TOTAL 3,13 - FUNTEL TOTAL 1,57

CLARO S.A. AV 24 DE OUTUBRO- 1219 -AN.2-Q.48-SETOR CEP: 74505011 GOIÂNIA - GO CNPJ: 40.432.544/0436-28 I.E.: 105450944	LUCAS DE CASTRO SANTOS R 119 S N QD F38 LT 6 BAIRRO INDEFINIDO GOIÂNIA - GO CPF/CNPJ: 017.454.551-75 I.E.: ISENTO	Código Cliente: 00141095867-0002 UF: GO VIA ÚNICA Data Emissão: 21/12/2019 NF: 001395676 Nº Fatura: 1912982769692 Série: B2
---	---	---

NOTA FISCAL DE SERVIÇOS DE TELECOMUNICAÇÃO

REGIME ESPECIAL - TARE N 196/01-GSF

RESUMO DOS SERVIÇOS PRESTADOS/ORIGEM	ALÍQ. ICMS	ICMS	VALOR(R\$)
NET FONE VIA EMBRATEL / NET FONE VIA EMBRATE	29,00	33,37	115,02

Reservado ao Fisco:
f560.e144.d313.8048.d0ba.bbcb.5695.1992

VALOR TOTAL	BASE DE CÁLCULO ICMS	ALÍQUOTA	VALOR DO ICMS	VALOR ISENTO	VALOR OUTROS
115,02	115,02	29,00	33,36	0,00	0,00
TOTAL: 115,02	115,02		33,36	0,00	0,00

MENSAGEM:
 1 - ESTE DOCUMENTO DESTINA-SE, APENAS, À ATENDIMENTO A INFORMAÇÕES DA CARATER FISCAL
 NÃO DEVE SER UTILIZADO PARA PAGAMENTO DE SERVIÇOS
 Lei 12.741/12 - Tributos Federais (PIS e COFINS) 3,65% - ICMS TOTAL 33,36
 Contribuição FUST NET FONE = R\$ 0,78 / Contribuição FUNTEL NET FONE = R\$ 0,39

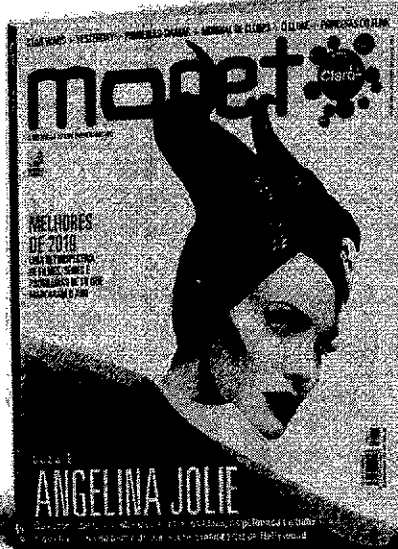

TUDO O QUE VOCÊ PRECISA SABER SOBRE A TV E O ENTRETENIMENTO

Assine agora a **MONET**, uma exclusividade dos clientes **CLARO**

Os grandes astros de Hollywood, as dicas dos melhores filmes, séries e as atrações mais quentes da TV por assinatura,

you encontra na revista **MONET**.

Confira também um superguia com a programação da **CLARO**, incluindo o **NOW**

Assine já!

www.claro.com.br/revista-monet

Prêmio Veículos de Comunicação - Melhor Revista Customizada

Assinatura disponível para clientes CLARO, consulte disponibilidade em sua cidade.

