



LEANDRE DAL PONTE
 R ALBERTO FOLLONI, 1134
 AHU - CURITIBA - PR - CEP: 80540-000

80690 01 056 403601
 CPF 806.350.839-49

Mês de referência
Agosto/2021
Vencimento
05/09/2021
Unidade Consumidora
90402561
VALOR A PAGAR
R\$ 117,20

FAT-01-20211836029209-26

Responsabilidade da Manutenção de Ilumina Pública: Município 156

ALERTA HÍDRICO: ECONOMIZE ENERGIA. BRASIL EM BANDEIRA VERMELHA PATAMAR 2
Informações Técnicas

N° Medidor: MD 0882840731 - TRIFASICO

Comerc/Ativ de Contabilidade

Leitura Anterior	Leitura Atual	Medido	Constante de Multiplicação	Total Faturado	Consumo Médio Diário	Data de Emissão	Próxima Leitura Prevista
09/07/2021 40871	10/08/2021 40988	32 dias 117 kWh	1	117 kWh	3,65 kWh	11/08/2021	09/09/2021

Histórico de Consumo e Pagamento

Mês	kWh	Dt.Pgto.	Valor
07/2021	100	05/08/2021	93,91
06/2021	100	05/07/2021	86,69
05/2021	100	04/06/2021	83,13
04/2021	100	04/05/2021	82,13
03/2021	109	05/04/2021	89,51
02/2021	100	02/03/2021	82,94
01/2021	100	03/02/2021	87,59
12/2020	108	04/01/2021	89,86
11/2020	100	30/11/2020	79,94
10/2020	100	03/11/2020	79,33
09/2020	100	05/10/2020	80,13
08/2020	100	02/09/2020	79,94

Valores Faturados
NOTA FISCAL/CONTA DE ENERGIA ELÉTRICA N° 207.538.649 - SÉRIE B
 Emitida em 01/08/2021

Produto Descrição	Un.	Consumo	Valor Unitário	Valor Total	Base Cál.	Aliq. ICMS
ENERGIA ELETTRICA CONSUMO	kWh	117	0,823248	96,32	96,32	29,00%
ENERGIA CONS. B.VERMELHA P2	kWh			16,35	16,35	29,00%
CONT ILUMIN PUBLICA MUNICIPIO				4,53		

Informações Suplementares
Tarifas

ENERGIA ELET CONSUMO 0,558810

 Tensão Contratada: 127/220 volts
 Limite Adequado Tensão: 117 a 133/202 a 231 volts

Reaviso de Vencimento

Base de Cálculo do ICMS 112,67	Valor ICMS 32,67	Valor Total da Nota Fiscal 117,20
Reservado ao Fisco		
FF07.6E28.42BA.35A8.CBBD.F2FB.165C.D45C		

L 20554/21, alíquota ICMS composta por 27% ICMS e 2% Fundo de Combate a Pobreza.
 INCLUSO NA FATURA PIS R\$0,63 E COFINS R\$2,90 CONFORME RES. ANEEL 130/2005.
 A PARTIR DE 01/08/2021 - PIS/PASEP 1,03% e COFINS 4,75%.
 A qualquer tempo pode ser solicitado o cancelamento de valores não relacionados à prestação do serviço de energia elétrica, como convênios e doações.
 DENUNCIE O FURTO DE FIOS! LIGUE 181.
 Atraso superior a 45 dias sujeita inclusão no cadastro de inadimplentes CADIN/PR
 Agora é possível recorrer à Ouvidoria da Copel pelo Site ou Mobile.
 Períodos Band.Tarif.: Vermelha P2:10/07-10/08

Autenticação Mecânica

 90402561 Mês
 08/2021

 Vencimento Valor a Pagar
 05/09/2021 117,20

ÁRVORE CERTA, NO LUGAR CERTO

Antes de plantar, consulte seu município sobre a espécie mais indicada. Árvores de grande porte devem ficar longe da rede elétrica.

Conheça nossos programas ambientais e o Guia de Arborização Urbana em

www.copelsustentabilidade.com

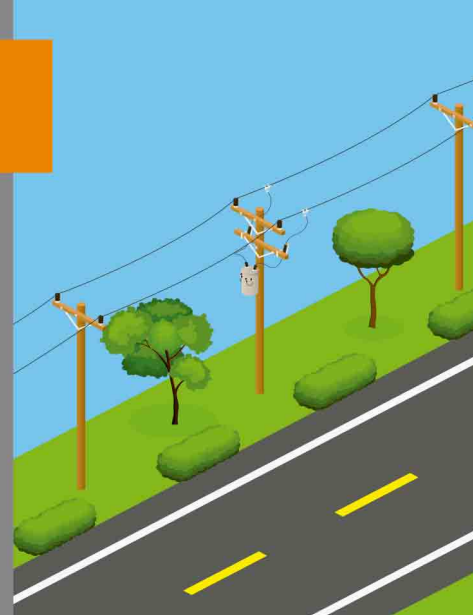

Sem luz? Avise pelo app da Copel ou no WhatsApp: 41 3013-8973



DÉBITO AUTOMÁTICO

É SEGURO, FÁCIL E TRANSPARENTE.

ONDE PAGAR SUA CONTA DE LUZ

Em locais credenciados, como Correios, lotéricas, bancos conveniados, supermercados, farmácias, entre outros. Consulte o local mais cômodo para você em www.copel.com.

DÉBITO AUTOMÁTICO É MAIS PRÁTICO E SEGURO!

INFORMAÇÕES SUPLEMENTARES

As Informações Suplementares referentes a Histórico de pagamentos, Medição e faturamento, Composição de valores de tarifa, Juros multas e acréscimos, Indicadores de continuidade e limites aplicáveis, estão disponíveis para emissão em www.copel.com e nos canais de atendimento.

EM CASO DE DÚVIDAS, ANOTE AQUI A LEITURA DO MEDIDOR

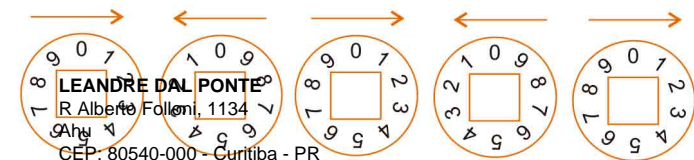

Unidade Consumidora, inicie a leitura da direita para a esquerda

DATA DA LEITURA ___/___/___

Copel: 0800 51 00 116
Site: www.copel.com
Ouvidoria Copel: 0800 64 70 606
E-mail: ouvidoria@copel.com
site: www.copel.com/ouvidoria

Agência Nacional de Energia elétrica - ANEEL: 167
Ligação gratuita de telefones fixos e móveis



Acesse a Agência Virtual da COPEL

Baixe o Aplicativo da COPEL



ANDROID



IOS



Cuide bem do seu melhor amigo! Prenda seu cão no dia da leitura. Isso garante a segurança do nosso pessoal e a sua tranquilidade. (Lei nº 121/199 Lei da Posse Responsável)