



AUTO-ATENDIMENTO - SAA PAB. CAMARA DOS DEPUTAD
DATA: 22/01/2016 HORA: 13:00:05
TERMINAL: 22231661 CONTROLE: 222316610159

COMPROVANTE DE PAGAMENTO

AGÊNCIA: 0005
CONTA DEBITADA: 013.00705348-6
NOME: LEIDIENE TEIXEIRA MAIA

BENEFICIÁRIO/CONVENIO: LIGHT ELET RIO DE JA

DATA DO PAGAMENTO : 22/01/2016
VALOR DO PAGAMENTO : 67,59

Representação Numérica do Código de Barras
836200000005 675900531079
682741051002 100941803684

Informações, reclamações, sugestões e elogios
SAC CAIXA: 0800-726 0101
Ouvidoria da CAIXA: 0800-725 7474
www.caixa.gov.br

CLARISSA BARROS ASSED MATHEUS DE OLIVEIRA
R ASSEMBLEIA 10 SA 2009
CENTRO (RJ) / RIO DE JANEIRO - RJ
20011-000

VENCIMENTO
08/01/2016

Cliente
Mais+

Vantagens especiais em:
light.com.br/clientemais

01 B1B 510 09 0561
00436 2002 004364

Nº DO MEDIDOR
5219088

Se você ainda não possui sua conta da Light em Débito Automático, faça a adesão na sua agência bancária, na Agência Virtual (www.light.com.br), no Disque-Light (0800 282 0120) ou nas agências da Light e fique despreocupada.

Faltou luz? Light Já!

Envie SMS apenas com o Código da Instalação para o nº 54448.
Pronto. Agora, é só aguardar o retorno da sua luz.

Serviço de atendimento automático, limitado a 2 SMS por dia, por célula.
Disponível para as operadoras Claro, Oi, Vivo, Tim e Nextel.

Reservado ao Fisco 4902.253F.5B1B.59BF.CCE2.9988.CC66.780D
Nota Fiscal - Série 01 no. 3335602
Conta de Energia Elétrica
RE PROC. E-04053.359/09 - IFE 03
SEPD - Autorização n.08-2005/0006384-9



LIGHT SERVIÇOS DE ELETRICIDADE SA
AV. MAL. FLORIANO 168 RIO DE JANEIRO RJ CEP 20080-002
CNPJ 60.444.437/0001-46
INSC. ESTADUAL 81380.023 INSC. MUNICIPAL 00794678

Classe / Subclasse
RESIDENCIAL / RESIDENCIAL

Medidor
MONOFÁSICO | Nº: 5219088

Período / Ano Referência Bancária Número da Fatura
DEZ/2015 010094180368 584103622726

DATA PREVISTA DA PRÓXIMA LEITURA 26/01/2016

TENSÃO NOMINAL EM VOLTS
Disponível: 125
Limites mínimo: 115 Limites máximo: 131

INDICADORES DE QUALIDADE
Mês de referência: Outubro/2015
Conjunto: SANTO ANTONIO SUBTERRANEO

Indicadores	Apurado Mensal	Meta Mensal	Meta Trimestral	Meta Anual
DIC	0,00	4,00	8,00	18,00
FIC	0,00	2,80	5,60	11,20
DMIC	0,00	2,80	5,60	11,20

DIC - Duração de interrupção individual
FIC - Frequência de interrupção individual
DMIC - Duração máxima de interrupção contínua
DICRI - Duração da interrupção individual em dia crítico

VALOR DO ENCARGO DE USO DO SISTEMA DE DISTRIBUIÇÃO:
R\$ 24,84

O cliente tem o direito de solicitar a qualquer tempo a apuração dos indicadores DIC, FIC, DMIC e DICRI e também receber uma compensação, caso sejam violadas as metas de continuidade individuais - mensal, trimestral e anual - relativas à unidade consumidora de sua responsabilidade.

ENERGIA ATIVA				ENERGIA REATIVA EXCEDENTE			
Medição Atual Data	Leitura	Medição Anterior Data	Leitura	Const. Medidor	Consumo kWh	Nº Dias	Medição Acumulada Atual
24/12/2015	21290	26/11/2015	21208	1	82	28	Anterior

Data da Emissão 24/12/2015 Data de Apresentação 31/12/2015

CLARISSA BARROS ASSED MATHEUS DE OLIVEIRA
R ASSEMBLEIA 10 SA 2009
20011-000 CENTRO (RJ) / RIO DE JANEIRO - RJ
CPF: 095.982.897-45

CÓDIGO DO CLIENTE 31888430
CÓDIGO DA INSTALAÇÃO 0414503416

DESCRIÇÃO	CFOP	UNIDADE	QUANT.	PREÇO UNIT R\$	VALOR R\$
CONSUMO	5.258	kWh	82	0,71189	58,37
ADICIONAL BANDEIRA VERMELHA	5.258	kWh	82	0,06895	4,83
CONTRIBUIÇÃO DE ILUMIN PÚBLICA	0000				2,65
JUROS POR ATRASO DE PAGAMENTO	0000				0,19
DÉBITO RES414 ART 126-VAR IGP-M	0000				0,28
MULTA POR ATRASO DE PAGAMENTO	0000				1,27
Subtotal Faturamento (Veja abaixo)					63,20
Subtotal Outros					4,39

Após o vencimento haverá multa de 2%, Juros e atualização de IGP-M, cobrados em conta posterior (Res. ANEEL nº 414 de 09/09/10 e Lei 10.762 de 11/11/2003)

Valor da Energia	Valor da Transmissão	Valor da Distribuição	ICMS R\$	18%	Total da Nota Fiscal R\$
29,97	0,95	8,64	Base de Cálculo	63,20	*****63,20
Encargos Setoriais	Tributos	Total	Alíquota	18%	
8,77	14,97	63,20	Valor (já incluído no preço)	11,40	

PIS alíquota 1,010% COFINS alíquota 4,6500%
R\$ 0,62 R\$ 2,93

Tarifa em R\$/kWh (sem impostos)	TUUSD - TE	BANDEIRA
0,54346		Bandeira Verde
0,58849		Bandeira Amarela
0,58849		Bandeira Vermelha

TE - Tarifa de Energia e TUUSD - Tarifa de Uso do Sistema de Distribuição.
CLARISSA BARROS ASSED MATHEUS DE OLIVEIRA

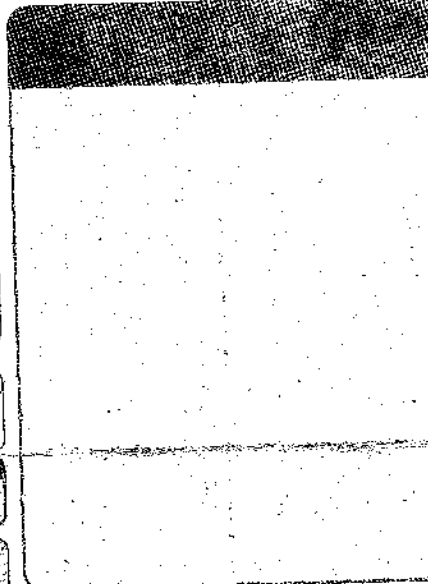

DEZEMBRO 2015 - BANDEIRA VERMELHA
NOVEMBRO 2015 - BANDEIRA VERMELHA

VENCIMENTO	TOTAL A PAGAR	CÓDIGO DO CLIENTE
08/01/2016	*****67,59	31888430

Autenticação Mecânica

8362000000.5.67590053107.9.66274105100.2.10094180368.4



01 B1B 510 09 0561