



Tarifa Social de Energia Elétrica: Criada pela Lei 10.438, de 26/04/02

NOTA FISCAL FATURA CONTA DE ENERGIA ELÉTRICA

Companhia Energética de Pernambuco
Av. João de Barros, 111, Boa Vista, Recife, Pernambuco - CEP 50050-902
CNPJ 10.835.932/0001-08 | Insc. Est. 0005943-93 | www.celpe.com.br

DADOS DO CLIENTE

JOAO FERNANDO PONTUAL COUTINHO

CPF: 830.579.114-12

CLASSIFICAÇÃO

B3 COMERCIAL
OUTROS SERVIÇOS E OUTRAS ATIVIDADES
Trifásica

Nº DA NOTA FISCAL: 7025208484
SÉRIE: 07/2018
EMISSÃO: 17/07/2018
UNICA: 09/07/2018
APRESENTAÇÃO: Nº DO CLIENTE: 2002583932 Nº DA INSTALAÇÃO: 6014182
09/07/2018

ENDEREÇO DA UNIDADE CONSUMIDORA

AV REPUBLICA DO LIBANO 251 SL- 611
TD-A

PINA/RECIFE
RECIFE PE
51110-160

CONTA CONTRATO: 7025208484 MÊS/ANO: 07/2018
DATA DE VENCIMENTO: 17/07/2018 DATA PREVISTA PRÓXIMA LEITURA: 08/08/2018
TOTAL A PAGAR (R\$): 174,81

BENEFICIÁRIO/CONVENIO: CELPE COMPANHIA ENER

DATA DO PAGAMENTO: 24/07/2018
VALOR DO PAGAMENTO: 174,81

REPRESENTAÇÃO NUMÉRICA DO CÓDIGO DE BARRAS
83850000016 748100110079
025208484103 121389530734

Informações, reclamações, sugestões e elogios
SAC CAIXA: 0800-726 0101
Ouvidoria da CAIXA: 0800-725 7474
www.caixa.gov.br

DESCRIÇÃO DA NOTA FISCAL	QUANTIDADE	PREÇO (R\$)	VALOR (R\$)
Consumo Ativo (kWh)	169,0000000	0,74722063	126,29
Acrescimo Bandeira VERMELHA			12,10
Contribuição Iluminação Pública			29,52
ICMS Subvenção-CIDE-NF 015841257-09/05/18			1,14
Multa por atraso-NF 019479063 - 09/06/18			4,24
Juros por atraso-NF 019479063 - 09/06/18			0,70
Atualização ICPM NF 019479063 - 09/06/18			0,83
TOTAL DA FATURA			174,81

Nº DO MEDIDOR	TIPO DA FUNÇÃO	ANTERIOR		ATUAL		Nº DE DIAS	CONSTANTE	AJUSTE	CONSUMO (KWH)
		DATA	LEITURA	DATA	LEITURA				
3161467455	C&T	08/06/2018	1.528,00	09/07/2018	2.058,00	31	1,00000		189,00
3161467455	CR	08/06/2018	170,00	09/07/2018	191,00	31	1,00000		21,00

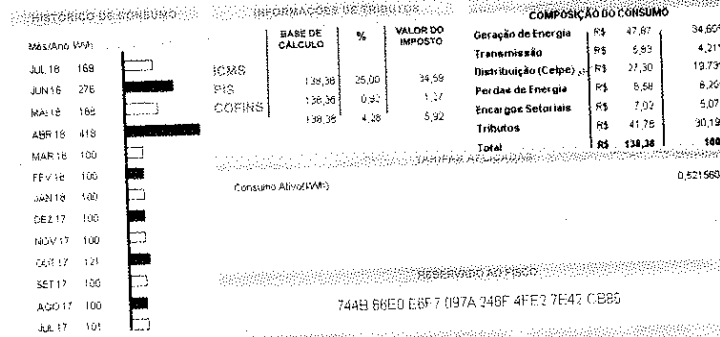

Pegue no ponto mais perto de você a tag controlamos semestralmente a tarifa pública do plano pisa/cepe. Consulte nos sites www.celpe.com.br e www.energia.gov.br. O cliente é responsável por verificar a validade da contagem de medição e o nível de tensão de fornecimento. Pagou em atraso gera multa compensatória quando há variação na contagem de medição ou nível de tensão de fornecimento. Pagou em atraso gera multa 2% (Resolução ANEEL) Juros à taxa de 10% (Lei nº 4.302/02) e atualização monetária no pro. mês. O cliente é responsável pelo cumprimento do prazo de entrega para o atendimento comercial.

As condições gerais de fornecimento (Resolução ANEEL nº 402/10), tarifas, produtos, serviços prestados e tributos se encontram à disposição para consulta, em nossas unidades de atendimento e no site www.celpe.com.br

CONJUNTO	VALOR ATUARADO	DURAÇÃO E FREQUÊNCIA DAS INTERDIÇÕES			NÍVEL DE TENSÃO		
		LIMITE MENSAL	LIMITE TRIMESTRAL	LIMITE ANUAL	TENSÃO NOMINAL (V)	LIMITE DE VARIAÇÃO (V)	
END	0,24	4,83	9,67	19,34	220	202 - 231	
FIC	1,00	3,17	5,35	12,70	380	350 - 399	
DARC	0,24	2,89	0,00	0,00			

Limite INCR: 12,22 EUSD - Valor do Encargo de Uso do Sistema de Distribuição = R\$ 46,52

CONTA CONTRATO: 7025208484 MÊS/ANO: 07/2018 DATA DE VENCIMENTO: 17/07/2018 TOTAL A PAGAR (R\$): 174,81

8385000001-6 74810011007-9 02520848410-3 12138953073-4

