



Prefeitura Municipal de Uberaba

Secretaria Municipal de Finanças

Central Tributária - ISSQN

R. Dom Luiz Maria de Santana, 141 - Mercês CEP: 38061-080 Fone: (34) 3318-2000



Nota Fiscal de Serviços Eletrônica - NFS-e

Emissão (Horário de Brasília) **09/02/2018 07:59** Período de Competência **2/2018** Município de Prestação do Serviço **Uberaba - MG**

Reg. Especial Tributação **Nenhum** Natureza da Operação **Tributação no município de Uberaba**

PRESTADOR DE SERVIÇOS



Razão Social **HOTEL CAROLINA LTDA**

Inscrição Municipal **38757**

Fone/Fax **(34)3311-2002**

Simples Nacional **Sim** Incentivador Cultural **Não**

CPF/CNPJ **25.390.626/0001-82**

E-mail **hotelcarolina2@terra.com.br**

Endereço **PARAÍBA, 1373 Bairro VILA SANTA MARIA CEP 38050-430 Uberaba - MG**

TOMADOR DE SERVIÇOS

Razão Social **CARLOS ALBERTO DE FREITAS**

CPF/CNPJ **490.943.946-34**

Inscrição Municipal Fone/Fax **(34)9974-6197**

E-mail **carlin.freitas@hotmail.com**

Endereço **RUA ITURAMA, 2289 Bairro IPE AMARELO CEP 38200-000 Frutal - MG**

Código Tributação Município: 0901-Hospedagem de qualquer natureza em hotéis, apart-service condominiais, fiat, apart-hotéis, hotéis residência, residence-service, suite service, hotelaria marítima, motéis, pensões e congêneres; ocupação por temporada com fornecimento de serviço (o valor da alimentação e gorjeta, quando incluído no preço da diária, fica sujeito ao Imposto Sobre Serviços).

DESCRIÇÃO DOS SERVIÇOS

HOSPEDAGEM

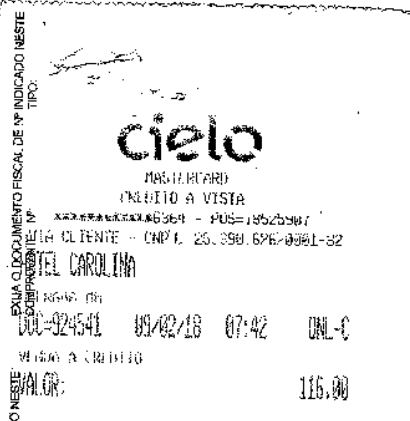

PAGO

RECEBEMOS
Em, 09/02/2018

RETENÇÕES FEDERAIS

PIS (R\$)	COFINS (R\$)	INSS (R\$)	IR (R\$)	CSLL (R\$)	Outras Retenções (R\$)
0,00	0,00	0,00	0,00	0,00	0,00

VALORES

Valor dos Serviços (R\$)	Deduções (R\$)	Desconto Incondicionado (R\$)	Base de Cálculo (R\$)	Alíquota (%)
116,00	0,00	0,00	116,00	3,24
ISS (R\$)	ISS Retido (R\$)	Desconto Condicionado (R\$)	Valor Líquido (R\$)	Valor Total da Nota (R\$)
3,76	0,00	0,00	116,00	116,00

OUTRAS INFORMAÇÕES

TRIB. APROX.: R\$15,60 FEDERAL E R\$03,57 MUNICIPAL. FONTE: IBPT A5G7R1.

SUBSTITUI NOTA 201800000000279 DE 09/02/2018.

CONTRIBUINTE ME, EPF OU MEI/SIMPLES NACIONAL.

PROG. INCENTIVO A CIDADANIA, COM CRÉDITO AO TOMADOR/LC MUN 422/09 E DEC 1001/10.