



Prefeitura Municipal de Uberaba

Secretaria Municipal de Finanças

Central Tributária - ISSQN

R. Dom Luiz Maria de Santana, 141 - Mercês CEP: 38061-080 Fone: (34) 3318-2000



Nota Fiscal de Serviços Eletrônica - NFS-e

Emissão (Horário de Brasília)
24/01/2018 05:55

Período de Competência
1/2018

Município de Prestação do Serviço
Uberaba - MG

Reg. Especial Tributação
Nenhum

Natureza da Operação
Tributação no município de Uberaba

PRESTADOR DE SERVIÇOS



Razão Social
HOTEL CAROLINA LTDA

Inscrição Municipal
38757

Fone/Fax
(34)3311-2002

Simplex Nacional Incentivador Cultural
Sim Não

CPF/CNPJ
25.390.626/0001-82

E-mail
hotelcarolina2@terra.com.br

Endereço
PARAÍBA, 1373 Bairro VILA SANTA MARIA CEP 38050-430 Uberaba - MG

TOMADOR DE SERVIÇOS

Razão Social
CARLOS ALBERTO DE FREITAS

Inscrição Municipal

Fone/Fax
(34)9974-6197

E-mail
carlin.freitas@hotmail.com

CPF/CNPJ
490.943.946-34

Endereço
RUA ITURAMA, 2289 Bairro IPE AMARELO CEP 38200-000 Frutal - MG

Código Tributação Município: 0901-Hospedagem de qualquer natureza em hotéis, apart-service condominiais, flat, apart-hotéis, hotéis residência, residence-service, suite service, hotelaria marítima, motéis, pensões e congêneres; ocupação por temporada com fornecimento de serviço (o valor da alimentação e gorjeta, quando incluído no preço da diária, fica sujeito ao Imposto Sobre Serviços).

DESCRIÇÃO DOS SERVIÇOS

Referente a hospedagem do Sr. Carlos Alberto de Freitas

Período: 22/01/2018 á 24/01/2018

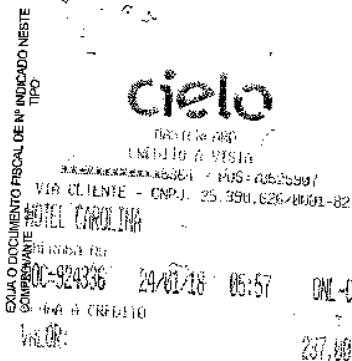

PAGO

RECEBEMOS

Em 24/01/2018

RETENÇÕES FEDERAIS

PIS (R\$)	COFINS (R\$)	INSS (R\$)	IR (R\$)	CSLL (R\$)	Outras Retenções (R\$)
0,00	0,00	0,00	0,00	0,00	0,00
VALORES					
Valor dos Serviços (R\$)	Deduções (R\$)	Desconto Incondicionado (R\$)	Base de Cálculo (R\$)	Alíquota (%)	
237,00	0,00	0,00	237,00	3,50	
ISS (R\$)	ISS Retido (R\$)	Desconto Condicionado (R\$)	Valor Líquido (R\$)	Valor Total da Nota (R\$)	
8,30	0,00	0,00	237,00	237,00	

OUTRAS INFORMAÇÕES

TRIB. APROX.: R\$31,88 FEDERAL E R\$07,30 MUNICIPAL. FONTE: IBPT A5G731.

CONTRIBUINTE ME, EPP OU MEI/SIMPLES NACIONAL.

PROG. INCENTIVO A CIDADANIA, COM CRÉDITO AO TOMADOR/LC MUN 422/09 E DEC 1001/10.