



**Prefeitura Municipal de Frutal**

Secretaria de Fazenda

Divisão de Fiscalização de Tributos / Divisão de Receita e Arrecadação

Pç Dr. França, nº 100 - Centro / Frutal - MG CEP 38200-000



Nota: 2017000  
**00000218**

Código Verificação  
6075-VK6D

**Nota Fiscal de Serviços Eletrônica - NFS-e**

Emissão (Horário de Brasília) <b>01/04/2017 08:34</b>	Período de Competência <b>4/2017</b>	Município de Prestação do Serviço <b>Frutal - MG</b>
Reg. Especial Tributação <b>Nenhum</b>	Natureza da Operação <b>Tributação no município de Frutal</b>	

**PRESTADOR DE SERVIÇOS**

Razão Social

**KAUANY COUTO LEMES-ME**

CPF/CNPJ

**24.678.130/0001-46**

Inscrição Municipal

**115392**

Fone/Fax

**(34)3421-6070**

Simplex Nacional

**Sim**

Incentivador Cultural

**Não**

E-mail

**contabilidade.jr2014@bol.com.br**

Endereço

**SETE DE SETEMBRO, 200 SALA 5 Bairro CENTRO CEP 38200-000 Frutal - MG**

**TOMADOR DE SERVIÇOS**

Razão Social

**CAIO NARCIO RODRIGUES DA SILVEIRA**

CPF/CNPJ

**013.381.906-01**

Inscrição Municipal

**\*\*\*\*\***

Fone/Fax

E-mail

**ivanamusa1964@gmail.com**

Endereço

**PRC 7 DE SETEMBRO, 200 5 ANDAR Bairro CENTRO CEP 38200-000 Frutal - MG**

Código Tributação Município: 0901-Hospedagem de qualquer natureza em hotéis, apart-service condominiais, flat, apart-hotéis, hotéis residência, residence-service, suite service, hotelaria marítima, motéis, pensões e congêneres; ocupação por temporada com fornecimento de serviço (o valor d

**DESCRIÇÃO DOS SERVIÇOS**

Referente à hospedagem

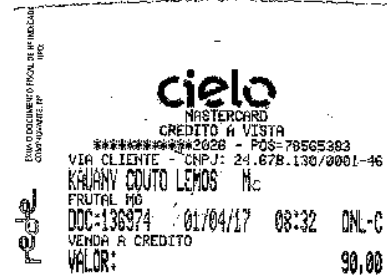

**RETENÇÕES FEDERAIS**

PIS (R\$)	COPFINS (R\$)	INSS (R\$)	IR (R\$)	CSLL (R\$)	Outras Retenções (R\$)
0,00	0,00	0,00	0,00	0,00	0,00

**VALORES**

Valor dos Serviços (R\$)	Deduções (R\$)	Desconto Incondicionado (R\$)	Base de Cálculo (R\$)	Aliquota (%)
90,00	0,00	0,00	90,00	5,00
ISS (R\$)	ISS Retido (R\$)	Desconto Condicionado (R\$)	Valor Líquido (R\$)	Valor Total da Nota (R\$)
4,50	0,00	0,00	90,00	<b>90,00</b>

**OUTRAS INFORMAÇÕES**

CONTRIBUINTE ME, EPP OU MEI/SIMPLES NACIONAL.

**RECEBEMOS**

Em, *[Handwritten Signature]*