



Cartão de Embarque

Ramos / Luiz Carlos Mr

DE **BSB** PARA **SDU**
 Partida **14:05** Chegada **15:55**
08 Jun 2017 **08 Jun 2017**
 Brasilia J.Kubitschek In Rio De Janeiro Santos Du

VOO	ASSENTO	EMBARQUE	PORTÃO	GRUPO
O66235	11A	13:25	10	C

INFORMAÇÕES DE VIAGEM



Informações do Cartão de Embarque

É imprescindível a apresentação do cartão de embarque impresso. Por favor, imprima o cartão de embarque e leve até o aeroporto.



Bagagem Despachada

Sua franquia de bagagem depende do seu itinerário. Por favor, confirme sua franquia no seu bilhete.



Documentos de Viagem

Por favor, apresente um documento válido, com foto, no momento do embarque.



Bagagem de mão

A bagagem de mão deve respeitar o limite de 115cm (altura+comprimento+largura) e peso máximo de 10kg. Bagagens acima do limite devem ser despachadas.



Outras Informações

Por favor, verifique as informações de itens proibidos e restritos no site avianca.com.br.

FQTV

CLASSE
ECONOMY

Código da Reserva:

UMPVZX

TICKET

ETKT

247243038768602

PRÓXIMOS PASSOS



Nota

Por favor, reserve tempo suficiente para o despacho de bagagem, controle de segurança e embarque.



Apenas Bagagem de Mão

Dirija-se se o portão de embarque apenas se a sua bagagem de mão respeitar os limites indicados.



Avianca lhe deseja uma boa viagem!

Security nb: 60 - Ticket: 247243038768602



Embarque

O embarque encerra-se 15 minutos antes da partida.
Boarding closes 15 minutes to flight departure.



Ramos / Luiz Carlos Mr

DE **BSB** PARA **SDU**
 Partida **14:05** Chegada **15:55**
08 Jun 2017 **08 Jun 2017**
 Brasilia J.Kubitschek In Rio De Janeiro Santos Du

VOO	ASSENTO	EMBARQUE	PORTÃO	GRUPO
O66235	11A	13:25	10	C

Base Tarifária / Fare Basis

KLO0706

Operado Por / Operated by

AVIANCA BRASIL

Comercializado por / Marketed by

AVIANCA BRASIL

(1) Ok = **confirmado** / confirmed (2) NVB = **Sem validade antes de** / Not valid before (3) NVA = **Sem validade depois de** / Not valid after (4) **Cada passageiro pode embarcar bagagens sem custo adicional, conforme indicado acima na coluna de bagagem.** / Each passenger can check in a specific amount of baggage at no extra cost as indicated above in the column baggage.

Faça seu check-in sem ficar na fila.

A Avianca, pensando sempre em seu conforto, melhorou os serviços de autoatendimento. Realize seu check-in por meio de nossos totens, site ou de seu celular.

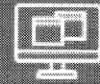

Totens

Check-in
MobileWeb
check-in

Recibo / Receipt

Nome / Name : Ramos Luiz Carlos Mr (ADT)

Número do bilhete / Ticket number : 247 2430387686

Forma de pagamento / Form of payment : CC VI XXXXXXXXXXXX7353 Exp0923 S072661 : 1007.69

Tarifa / Fare : BRL 950.00

Taxas / Taxes : BRL 57.69 BR

Valor Total / Total Amount : BRL 1007.69

Cia Aérea Emissora e data / Issuing Airline and date : AVIANCA BRASIL 29May17 **IATA / IATA** : 57996643

Restrição(ões)/Endosso / Restriction(s)/Endorsements : Non-Endo/Reissue Refund Subject To Penalty

Cálculo de Tarifa / Fare Calculation : RIO 06 BSB475.0006 RIO475.00BRL950.00END

A tarifa aplicada na data da compra só é válida para o itinerário e as datas específicas mencionadas no bilhete.
The fare that applies on the date of purchase is only valid for the entire itinerary and the specific travel dates mentioned on the ticket.

Central de Vendas:

4004 4040 (capitais) | 0300 789 8160 (demais localidades)

Siga a Avianca Brasil:



Ocean Air Linhas Aéreas S.A., ("Avianca Brasil")
Av. Washington Luis, 7059, Campo Belo, São Paulo - SP - 04627-006
GNPJ/MF n°. 02.575.829/0001-48

O transporte de certos materiais perigosos, como aerossóis, fogos de artifício, e líquidos inflamáveis, a bordo da aeronave é proibido. Se você tem algumas dúvidas com estas restrições, pode obter mais informações junto a sua



Ana Carolina Silva Regino <carolreginna@gmail.com>

Fwd: RAMOS/LUIZ CARLOS MR 06 JUN SDU BSB

1 mensagem

Nancy Costa <nancylcr@gmail.com>

29 de maio de 2017 13:21

Para: Ana Carolina Silva Regino <carolreginna@gmail.com>

----- Forwarded message -----

From: **Avianca Brasil** <nao-responder@avianca.com.br>

Date: 2017-05-29 13:08 GMT-03:00

Subject: RAMOS/LUIZ CARLOS MR 06 JUN SDU BSB

To: NANCYLCR@gmail.com

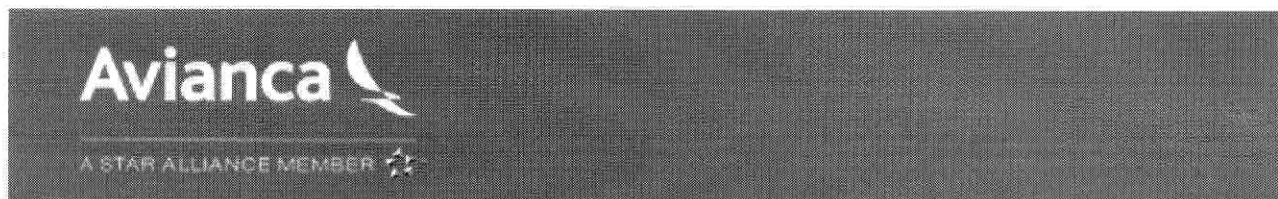
**Recibo do Etk / Electronic Ticket Receipt****Localizador / Booking Reference: UMPVZX****Escritório / Office**

No check-in você deverá apresentar um documento original com foto.
At check-in, you must show a photo ID.

AVIANCA BRASIL
AV WASHINGTON LUIS, 7059 CAMPO BELO
SAO PAULO
Telefone / Telephone: 4004 4040

Passageiro / Passenger**Número do bilhete / Ticket number****Ramos Luiz Carlos Mr (ADT)****247 2430387686****Itinerário / Itinerary**

De From	Para To	Voo Flight	Classe Class	Data Date	Partida Departure	Chegada Arrival	Resa Rese (1)	NVB NVB(2)	NVA NVA(3)	Prazo para efetuar o Check-in / Last check-in	Bagagem Baggage (4)	Assento Seat
------------	------------	---------------	-----------------	--------------	----------------------	--------------------	------------------	---------------	---------------	--	------------------------	-----------------

RIO DE JANEIRO SANTOS DUMONT J.KUBITSCHKEK INTL	BRASILIA	066232	K	06Jun	11:10	13:00	OK	06Jun	06Jun		23K	12A
---	----------	--------	---	-------	-------	-------	----	-------	-------	--	-----	-----

Base Tarifária / Fare Basis

KLO0706

Operado Por / Operated by

AVIANCA BRASIL

Comercializado por / Marketed by

AVIANCA BRASIL

BRASILIA J.KUBITSCHKEK INTL	RIO DE JANEIRO SANTOS DUMONT	066235	K	08Jun	14:05	15:55	OK	08Jun	08Jun		23K	11A
-----------------------------------	---------------------------------	--------	---	-------	-------	-------	----	-------	-------	--	-----	-----