

DECLARAÇÃO DE EMBARQUE

Declaramos para os devidos fins que o(a) passageiro(a) senhor(a) LUIZ CARLOS RAMOS referido na reserva PNR: UHLA6W embarcou no voo 6218 partindo do aeroporto de RIO com destino ao aeroporto de BSB na data 09/05/2017 com os horários programados de partida às 09:20 e chegada às 11:10.



Assinatura Gerente ou Supervisor de Despacho
Avianca



Ana Carolina Silva Regino <carolreginna@gmail.com>

Fwd: RAMOS/LUIZ CARLOS MR 09 MAY GIG BSB

Nancy Costa <nancylcr@gmail.com>
 Para: Ana Carolina Silva Regino <carolreginna@gmail.com>

1 de maio de 2017 17:39

----- Forwarded message -----

From: **Avianca Brasil** <nao-responder@avianca.com.br>
 Date: 2017-05-01 17:32 GMT-03:00
 Subject: RAMOS/LUIZ CARLOS MR 09 MAY GIG BSB
 To: NANCYLCR@gmail.com

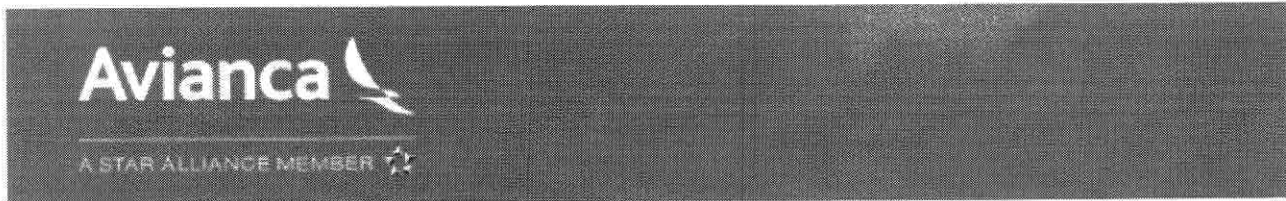

Recibo do Etk / Electronic Ticket Receipt

Localizador / Booking Reference: UHLA6W

Escritório / Office

No check-in você deverá apresentar um documento original com foto.
 At check-in, you must show a photo ID.

AVIANCA BRASIL
 AV WASHINGTON LUIS, 7059 CAMPO BELO
 SAO PAULO
 Telefone / Telephone: 4004 4040

Passageiro / Passenger

Número do bilhete / Ticket number

Ramos Luiz Carlos Mr (ADT)

247 2429788118

Itinerário / Itinerary

De From	Para To	Voo Flight	Classe Class	Data Date	Partida Departure	Chegada Arrival	Resa Resa (1)	NVB NVB(2)	NVA NVA(3)	Prazo para efetuar o Check-in / Last check-in	Bagagem Baggage (4)	Assento Seat
------------	------------	---------------	-----------------	--------------	----------------------	--------------------	------------------	---------------	---------------	--	------------------------	-----------------

RIO DE JANEIRO GALEAO A.C JOBIM INTL	BRASILIA J.KUBITSCHEK INTL	O66218	Z	09May	09:20	11:15	Ok	09May	09May		23K	21A
--	----------------------------------	--------	---	-------	-------	-------	----	-------	-------	--	-----	-----

Terminal 2

Base Tarifária / Fare Basis

ZPROM06

Operado Por / Operated by

AVIANCA BRASIL

Comercializado por / Marketed by

AVIANCA BRASIL

(1) Ok = **confirmado** / confirmed (2) NVB = **Sem validade antes de** / Not valid before (3) NVA = **Sem validade depois de** / Not valid after (4) Cada passageiro pode embarcar bagagens sem custo adicional, conforme indicado acima na coluna de bagagem. / Each passenger can check in a specific amount of baggage at no extra cost as indicated above in the column baggage.

Faça seu check-in sem ficar na fila.

A Avianca, pensando sempre em seu conforto, melhorou os serviços de autoatendimento. Realize seu check-in por meio de nossos totens, site ou de seu celular.



Totens

Check-in
MobileWeb
check-in**Recibo / Receipt**

Nome / Name : Ramos Luiz Carlos Mr (ADT)

Número do bilhete / Ticket number : 247 2429788118

Forma de pagamento / Form of payment : CC VI XXXXXXXXXXXXX7353 Exp0923 S310661 : 326.82

Tarifa / Fare : BRL 299.00

Taxas / Taxes : BRL 27.82 BR

Valor Total / Total Amount : BRL 326.82

Cia Aérea Emissora e data / Issuing Airline and date : AVIANCA BRASIL 01May17 IATA / IATA : 57996643

Restrição(ões)/Endosso / Restriction(s)/Endorsements : Non-Endo/Reissue Refund Subject To Penalty

Cálculo de Tarifa / Fare Calculation : RIO O6 BSB299.00BRL299.00END

A tarifa aplicada na data da compra só é válida para o itinerário e as datas específicas mencionadas no bilhete.
The fare that applies on the date of purchase is only valid for the entire itinerary and the specific travel dates mentioned on the ticket.

Central de Vendas:

4004 4040 (capitais) | 0300 789 8160 (demais localidades)

Siga a Avianca Brasil:

Ocean Air Linhas Aéreas S.A., ("Avianca Brasil")
Av. Washington Luis, 7059, Campo Belo, São Paulo - SP - 04627-006
CNPJ/MF nº. 02.575.829/0001-48

O transporte de certos materiais perigosos, como aerossóis, fogos de artifício, e líquidos inflamáveis, a bordo da aeronave é proibido. Se você tem algumas dúvidas com estas restrições, pode obter mais informações junto a sua companhia aérea.

The carriage of certain hazardous materials, like aerosols, fireworks, and flammable liquids, aboard the aircraft is forbidden. If you do not understand these restrictions, further information may be obtained from your airline.

Avisos Importantes / Important Notices

***DU: Para os bilhetes adquiridos na Central de Reservas "Avianca"; Lojas da Companhia "Avianca", inclusive as localizadas nos aeroportos; e Agências de viagens autorizadas, haverá a cobrança no valor de R\$40,00 (quarenta reais) para compra com valor total de até R\$400,00 (quatrocentos reais) ou 10% do valor quando o valor do bilhete aéreo for acima de R\$400,00 (quatrocentos reais).**