Governo do Estado de São Paulo
Secretaria da Fazenda

Cupom Fiscal Eletrônico SAT

SGR-SAT - Consulta Pública de Cupons Fiscais Eletrônicos

Chave de Acesso: CFe35170942591510847735900004836821612650608812

Número do CF-e: 216126

Data/Hora de Emissão: 2017-09-12 05:48:25

CF-e | Emitente | Destinatário | Local de Entrega | Produtos/Serviços | Totais | Inf. Adicionais

Dados do CF-e

Número do CF-e: 216126

Valor Total do CF-e: 10.00

Emitente

CNPJ: 42.591.651/0642-23

Nome / Razão Social: ARCOS DOURADOS COMERCIO DE ALIMENTOS LTDA

Nome Fantasia: MCDONALDS

Inscrição Estadual: 336.701.562.119

UF: SP

Número do Caixa

Número do Caixa: 002

Destinatário

CPF / CNPJ: XXX.XXX.XXX-29

Nome / Razão Social: XXX

Emissão

Versão XML: 007

Número de Série do SAT: 000048368

Versão do Software Básico: 07.00.01

CNPJ Software House: 11.855.485/0001-11

Data/Hora: 12/09/2017 03:59:03

Voltar
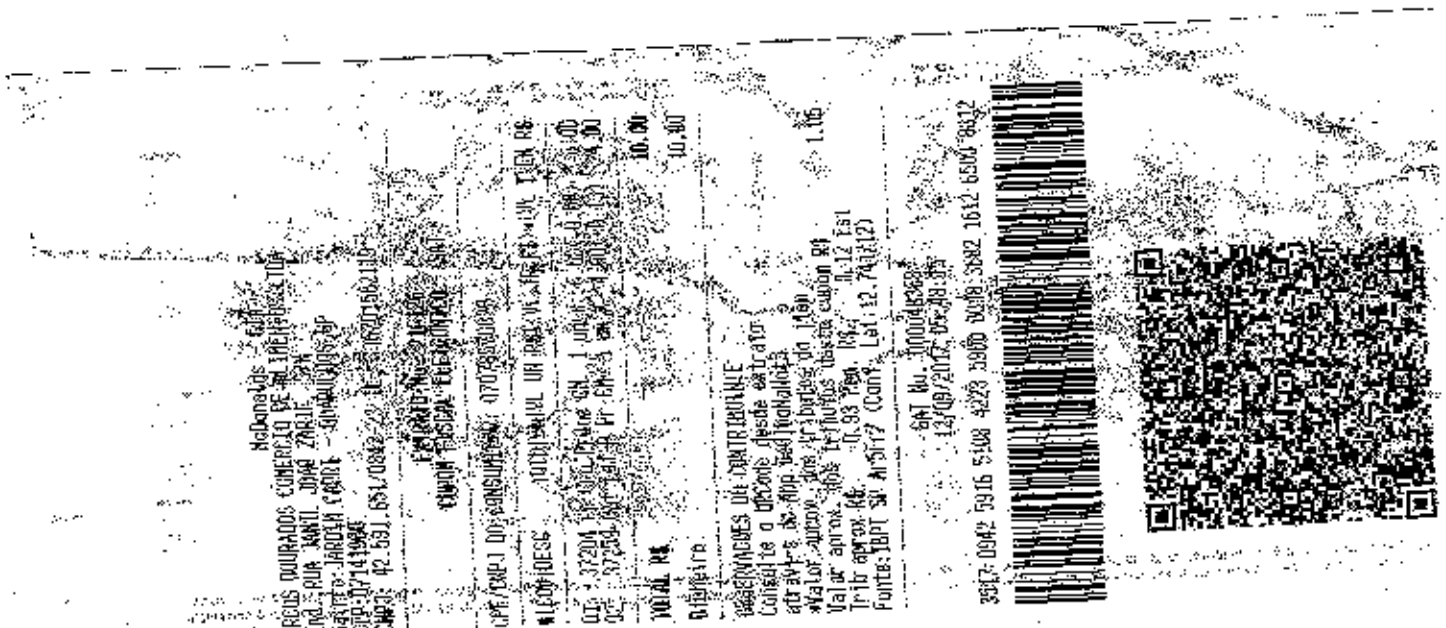
Secretaria da Fazenda do Estado de São Paulo