



**NOTA FISCAL • FATURA • CONTA DE ENERGIA ELÉTRICA**

Companhia Energética do Rio Grande do Norte  
 Rua Mermoz, 150, Baldo, Natal - RN, CEP 59025-250  
 CNPJ 08.324.196/0001-81 | Insc. Est. 20055199-0 | www.cosern.com.br

**DADOS DO CLIENTE**  
 WALTER PEREIRA ALVES

**ENDEREÇO DA UNIDADE CONSUMIDORA**  
 RUA MARIZE BASTIER 420 -L.D L.J-502  
 EMPRESARIAL DELMIRO GOUVEIA

CPF: 032.003.804-11

LAGOA NOVA/AREA URBANA  
 NATAL RN  
 59075-070

**CLASSIFICAÇÃO**  
 B3 COMERCIAL  
 COMERCIAL  
 Conv. Monofásica - Monofásico

|                            |                                      |
|----------------------------|--------------------------------------|
| <b>CONTA/CONTRATO</b>      | <b>MÊS/ANO</b>                       |
| 7009193094                 | 11/2021                              |
| <b>DATA DE VENCIMENTO</b>  | <b>DATA PREVISTA PRÓXIMA LEITURA</b> |
| 06/12/2021                 | 14/12/2021                           |
| <b>TOTAL A PAGAR (R\$)</b> |                                      |
| 255,94                     |                                      |

|                           |                       |                          |
|---------------------------|-----------------------|--------------------------|
| <b>N.º DA NOTA FISCAL</b> | <b>SÉRIE</b>          | <b>EMIÇÃO</b>            |
| 069811012                 | ÚNICA                 | 12/11/2021               |
| <b>APRESENTAÇÃO</b>       | <b>N.º DO CLIENTE</b> | <b>N.º DA INSTALAÇÃO</b> |
| 12/11/2021                | 3000844389            | 2524170                  |

**DESCRIÇÃO DA NOTA FISCAL**

|                                  | QUANTIDADE  | PREÇO (R\$) | VALOR (R\$) |
|----------------------------------|-------------|-------------|-------------|
| Consumo Ativo(kWh)-TUSD          | 253,0000000 | 0,40529705  | 102,54      |
| Consumo Ativo(kWh)-TE            | 253,0000000 | 0,31768805  | 80,37       |
| Acréscimo Bandeira AMARELA       |             |             | 19,90       |
| Acréscimo Bandeira VERMELHA      |             |             | 26,53       |
| Contrib. Ilum. Pública Municipal |             |             | 26,60       |

TOTAL DA FATURA 255,94

**DEMONSTRATIVO DE CONSUMO DESTA NOTA FISCAL**

| N.º DO MEDIDOR | TIPO DA FUNÇÃO | DATA ANTERIOR | LEITURA ANTERIOR | DATA ATUAL | LEITURA ATUAL | N.º DE DIAS | CONSTANTE | AJUSTE | CONSUMO (kWh) |
|----------------|----------------|---------------|------------------|------------|---------------|-------------|-----------|--------|---------------|
| 2131409840     | CAT            | 15-10-2021    | 19.848,00        | 12-11-2021 | 20.101,00     | 28          | 1,00000   |        | 253,00        |

| HISTÓRICO DE CONSUMO |           | INFORMAÇÕES DE TRIBUTOS |       |                  | COMPOSIÇÃO DO CONSUMO   |                   |             |
|----------------------|-----------|-------------------------|-------|------------------|-------------------------|-------------------|-------------|
| Mês/Ano kWh          | Bar chart | BASE DE CÁLCULO         | %     | VALOR DO IMPOSTO | Geração de Energia      | R\$ 90,54         | 35,52%      |
| NOV 21 253           |           | ICMS                    | 18,00 | 41,26            | Transmissão             | R\$ 11,28         | 4,92%       |
| OUT 21 234           |           | PIS                     | 1,02  | 1,91             | Distribuição (Cosern)   | R\$ 49,11         | 21,41%      |
| SET 21 207           |           | COFINS                  | 4,68  | 8,80             | Perdas de Energia       | R\$ 11,28         | 4,91%       |
| AGO 21 216           |           |                         |       |                  | Encargos Setoriais      | R\$ 15,06         | 6,57%       |
| JUL 21 209           |           |                         |       |                  | Tributos                | R\$ 51,99         | 22,67%      |
| JUN 21 248           |           |                         |       |                  | <b>Total</b>            | <b>R\$ 228,34</b> | <b>100%</b> |
| MAI 21 249           |           | TARIFAS APLICADAS       |       |                  | Consumo Ativo(kWh)-TUSD | 0,31940000        |             |
| ABR 21 244           |           |                         |       |                  | Consumo Ativo(kWh)-TE   | 0,24554000        |             |
| MAR 21 265           |           |                         |       |                  |                         |                   |             |
| FEV 21 246           |           |                         |       |                  |                         |                   |             |
| JAN 21 148           |           |                         |       |                  |                         |                   |             |
| DEZ 20 315           |           |                         |       |                  |                         |                   |             |
| NOV 20 298           |           |                         |       |                  |                         |                   |             |

**INFORMAÇÕES IMPORTANTES**

Na data de leitura e bandeira em vigor é a Escassez Horário de Pico (AHEP), conforme Res. CREX 03/2021. Sua meta de redução é 27,59 kWh. Resultado acumulado até o mês: 110,80 kWh Ref: 10/2021. O cliente é compensado quando há violação na continuidade individual ou do nível de tensão de fornecimento. O pagamento desta Nota Fiscal/Fatura deve ser feito somente em espécie. Pagto em atraso gera multa 2%(Res414/ANEL), Juros 1%a.m.(Lei 10.438/02) e atualização monetária no proxi. mês O Cliente é compensado quando há descumprimento do prazo definido para os padrões de atendimento comercial. Regras para cobrança de contribuição para o custeio do serviço de iluminação pública (COSIP) estão à disposição no site www.cosern.com.br/Poder Público/Contribuição de Iluminação Pública. Informações Suplementares disponíveis no site www.cosern.com.br, Agência Virtual ou Lojas de Atendimento.

As condições gerais de fornecimento (Resolução ANEL 414/2010), tarifas, produtos, serviços prestados e tributos se encontram à disposição, para consulta, em nossas Unidades de atendimento e no site [naoenergia.cosern.com.br](http://naoenergia.cosern.com.br)

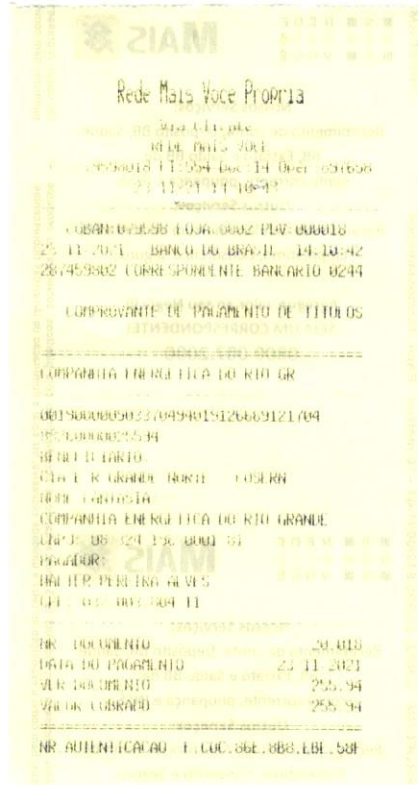

| DURAÇÃO E FREQUÊNCIA DAS INTERRUPÇÕES |             |               |                   |              | NÍVEIS DE TENSÃO   |                               |                               |
|---------------------------------------|-------------|---------------|-------------------|--------------|--------------------|-------------------------------|-------------------------------|
| CONJUNTO LAGOA NOVA                   | VALOR ANUAL | LIMITE MENSAL | LIMITE TRIMESTRAL | LIMITE ANUAL | TENSÃO NOMINAL (V) | LIMITE DE VARIAÇÃO (V) MÍNIMO | LIMITE DE VARIAÇÃO (V) MÁXIMO |
| DIC                                   | 0,00        | 4,71          | 9,43              | 18,86        | 220                | 202                           | 231                           |
| FIC                                   | 0,00        | 3,05          | 6,10              | 12,20        |                    |                               |                               |
|                                       | 0,00        | 2,60          | 0,00              | 0,00         |                    |                               |                               |