



836500000051 669700090089 463787021708 002196725242



CANAIS DE ATENDIMENTO

Teleatendimento
0800 620196Agência Virtual
www.celg.com.br

Postos do Vapt Vupt

Agências de Atendimento

NOTA FISCAL
FATURA DO SERVIÇO DE FORNECIMENTO DE ENERGIA ELÉTRICA - GRUPO B
CNPJ: 01.543.032/0001-04 IE: 100.548.420 Rua 2 Qd. A-37 S/N - Jardim Galás - CEP - 74.805-180 - Goiânia - GoiásAGRUPAMENTO NÚMERO SÉRIE EMISSÃO GRUPO PAGINA
1348108 4 09/02/2017 1 / 2

ALEXANDRE BALDY DE SANTANNA BRAGA

CNPJ/CPF: 673.422.351-72 INSC:
RUA T-53, N. 255, - CASA 3
SETOR MARISTA
CEP: 74300309 GOIANIA GO BRASIL

CÓDIGO DO CLIENTE 1979758

CONTA
CÓD. P/ DEB. AUTO. 0219672524

MÊS REFERENTE 02/2017

UNIDADE CONSUMIDORA

11840080

VENCIMENTO

10/03/2017

VALOR TOTAL

R\$*****566,97

DADOS DA UNIDADE CONSUMIDORA

FATURAMENTO / FORNECIMENTO
ATIVIDADE

100 RESIDENCIAL

CLASSE / TIPO DE LIGAÇÃO

01 01 RESIDENCIAL NORMAL TRIFÁSICO (26 KW EM DIANTE)

VENCIMENTO BASE BANCO AGÊNCIA CONTA CORRENTE

27/02/2017

DADOS DA MEDIÇÃO

LEITURA ATUAL 18703

LEITURA ANTERIOR 17813

DIFERENÇA LEITURA 890

FM 1,000

TOTAL CONSUMO 890

MEDIDOR KWH 10320864-4

MÊS DE REFERÊNCIA 02/2017

DATA DE LEITURA ATUAL 08/02/2017

DATA DA LEITURA ANTERIOR 15/01/2017

DATA DA PRÓXIMA LEITURA 05/03/2017

DATA DA APRESENTAÇÃO 14/02/2017

NÚMERO DE DIAS FATURADO 29

MÉDIA 1 DIA 30,6897

MÉDIA TRIMESTRAL 818,0000

MÉDIA ANUAL 1128,2500

LANÇAMENTOS

LANÇAMENTOS	QUANTIDADE	TARIFA	VALOR
CONTRIB. CUSTEIO DA ILUMIN.PUBLICA - CIP			R\$*****9,27
CONSUMO KWH + ICMS/PIS/COFINS	890,00	0,649230	R\$***577,81
COMPENSAÇÃO DE FIC ANUAL			R\$***14,38
COMPENSAÇÃO DE FIC TRIMESTRAL			R\$***-5,53

HISTÓRICO DE CONSUMO

REFERÊNCIA	HISTÓRICO CONSUMO	ENERGIA FATURADA
FEV / 2017	810,00	LIDA
JAN / 2017	715,00	LIDA
DEZ / 2016	1152,00	LIDA
NOV / 2016	1269,00	LIDA
OUT / 2016	1387,00	LIDA
SET / 2016	1429,00	LIDA
AGO / 2016	1076,00	LIDA
JUL / 2016	1029,00	LIDA
JUN / 2016	986,00	LIDA
MAI / 2016	1284,00	LIDA
ABR / 2016	1422,00	LIDA
MAR / 2016	918,00	LIDA

GRÁFICO

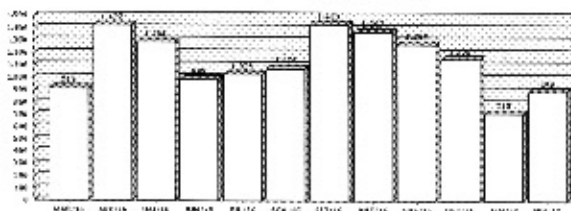

RESERVAÇÃO AO FISCO

IMPOSTO	ALÍQUOTA	BASE DE CÁLCULO	VALOR
1106.DIAS 026C.7E08.C474.1.E0D.024F.3F28			
PIS/PASEP	0,8788%	R\$*****577,81	R\$*****5,54
COFINS	29%	R\$*****577,81	R\$*****167,56
COFINS	4,4882%	R\$*****577,81	R\$*****25,56

INDICADORES DE CONTINUIDADE

METAS	MENSAL					TRIMESTRAL			ANUAL		TENSÃO NOMINAL	380
	DEC	FEV	DO	FIC	DMIC	D-CRI	DIC	FIC	DIC	FIC		
VALORES APURADOS	1,471	2,064	9,57	3	0,47		6,32	7,30	12,70	16,30	CONJUNTO	348,0 V e 388,0 V
												AEROPORTO S2

INFORMAÇÕES GERAIS

PERÍODO DE REFERÊNCIA DA APURAÇÃO DOS INDICADORES DE CONTINUIDADE = 12/2016. EUSD = R\$ 237,35860

PARCELA : USO SISTEMA = R\$ 233,71 FORNECIMENTO = R\$ 281,55

A LEITURA DEVE SER REALIZADA MENSALMENTE, OU EM ATÉ 90 DIAS SE FOR RURAL.

BÂNDERA TARIFÁRIA - PARA MAIS INFORMAÇÕES CONSULTE SITE DA ANEEL - WWW.ANEEL.GOV.BR

REAVISO

SISBB - SISTEMA DE INFORMACOES BANCO DO BRASIL
15/02/2017 - AUTOATENDIMENTO - 13.04.25
4884404884 SEGUNDA VIA 0011

COMPROVANTE DE PAGAMENTO

CLIENTE: ALEXANDRE B S ANNA BRAGA
AGENCIA: 4884-4 CONTA: 5.960-9

Convenio CELC
Codigo de Barras 83650000005-1 66970009008-9
46378702170-8 00219672524-2
Data do pagamento 10/02/2017
Valor em Dinheiro 566,97
Valor em Cheque 0,00
Valor Total 566,97

DOCUMENTO: C2183
AUTENTICACAO SISBB: 7.FA5.22C.3C4.E9E.E25