

FRANCISCO LUIZ DO L VIEGAS
AV S E SN BL3 SA214 QD4.4
JACAREPAGUA / RIO DE JANEIRO - RJ
22775-040

VENCIMENTO

17/11/2015

Nº DO MEDIDOR

7940170

Cliente
Mais+

Vantagens especiais em:
light.com.br/clientemais

01 B02 539 08 0331
00054 Z002 003496

Se você ainda não possui sua conta da Light em Débito Automático, faça a adesão na sua agência bancária, na Agência Virtual (www.light.com.br), no Disque-Light (0800 282 0120) ou nas agências da Light e fique des preocupado.

Faltou luz? Light Já!

Envie SMS apenas com o Código da Instalação para o nº 54448.
Pronto. Agora, é só aguardar o retorno da sua luz.

Serviço de atendimento automático, limitado a 2 SMS por dia, por celular.
Disponível para as operadoras Claro, Oi, Vivo, Tim e Nextel.

Reservado ao Fisco 2BE0.8CB5.20C2.D78C.3A32.F109.996A.9A83
Nota Fiscal - Série 01 no. 567536
Conta de Energia Elétrica
RE PROC. E-04053.359/09 - IFE 03
SEPD - Autorização n.08-2005/0006384-9



LIGHT SERVIÇOS DE ELETRICIDADE SA
AV. MAL. FLORIANO 168 RIO DE JANEIRO RJ CEP 20080-002
CNPJ 60.444.437/0001-46
INSC. ESTADUAL 81380.023 INSC. MUNICIPAL 00794678

ENERGIA ATIVA

| Medição Atual | Medição Anterior | Const | Consumo | Nº |
|---------------|------------------|---------|---------|------|
| Data | Data | Medidor | kWh | Dias |
| 04/11/2015 | 02/10/2015 | 1 | 225 | 33 |

ENERGIA REATIVA EXCEDENTE

| Medição Acumulada | Const | Consumo |
|-------------------|---------|---------|
| Atual | Medidor | kWh |
| | | |

FRANCISCO LUIZ DO L VIEGAS
AV S E SN BL3 SA214 QD4.4
22775-040 JACAREPAGUA / RIO DE JANEIRO - RJ
CPF: 883.878.107-97

Date de Emissão
05/11/2015

Date de Apresentação
10/11/2015

CÓDIGO DO CLIENTE
23370671

CÓDIGO DA INSTALAÇÃO
0420921346

| DESCRIÇÃO | CFOP | UNIDADE | QUANT. | PREÇO UNIT R\$ | VALOR R\$ |
|------------------------------------|-------|---------|--------|----------------|-----------|
| CONSUMO | 5.258 | kWh | 225 | 0,61276 | 137,87 |
| ADICIONAL BANDEIRA VERMELHA | 5.258 | kWh | 225 | 0,05885 | 13,23 |
| CONTRIBUIÇÃO DE ILUMIN PÚBLICA | 0000 | | | | 8,71 |
| JUROS POR ATRASO DE PAGAMENTO | 0000 | | | | 0,37 |
| DÉBITO RES414 ART126-VAR IGP-M | 0000 | | | | 0,13 |
| Subtotal Faturamento (Veja abaixo) | | | | | 151,10 |
| Subtotal Outros | | | | | 9,21 |

Após o vencimento haverá multa de 2%, juros e atualização de IGP-M, cobrados em conta posterior (Res. ANEEL nº 414 de 09/09/10 e Lei 10.762 de 11/11/2003)

| Valor da Energia | Valor da Transmissão | Valor da Distribuição | ICMS R\$ | 18% | Total da Nota Fiscal R\$ |
|------------------|----------------------|-----------------------|----------|--------|--------------------------|
| 69,60 | 3,29 | 24,23 | | 151,10 | *****151,10 |

| Encargos Setoriais | Tributos | Total | VENCIMENTO | TOTAL A PAGAR R\$ |
|--------------------|----------|--------|------------|-------------------|
| 18,40 | 35,58 | 151,10 | 17/11/2015 | *****160,31 |

| PIS alíquota | 0,9800% | COFINS alíquota | 4,5500% |
|--------------|---------|-----------------|---------|
| R\$ 1,47 | | R\$ 6,87 | |

Valores já incluídos no preço (PIS - Lei 10.637/02 / COFINS - Lei 10.833/03 / RPA ANEEL vigente)

| Tarifa em R\$/kWh (sem impostos) | TUSD +TE | BANDEIRA |
|----------------------------------|----------|-------------------|
| 0,46858 | | Bandeira Verde |
| 0,49358 | | Bandeira Amarela |
| 0,51358 | | Bandeira Vermelha |

| CONSUMO x kWh |
|---------------|
| INDIC 0 |
| ESPZL 0 |
| AVANT 0 |
| SEDES 0 |
| VALRES 0 |
| AVRES 0 |
| VALRES 0 |
| AVRES 0 |
| PARA 0 7 |
| JUROS 0 78 |
| REDES 0 36 |
| OTROS 0 184 |
| AVRES 0 225 |

Classe / Subclasse
RESIDENCIAL / RESIDENCIAL

Medidor
TRIFASICO | Nº: 7940170

Ref: Mês / Ano
NOV/2015

Referência Bancária
010092703433

Número da Fatura
618303147271

DATA PREVISTA DA PRÓXIMA LEITURA
03/12/2015

TENSÃO NOMINAL EM VOLTS
Disponível: 220/127
Limites mínimo: 202/117 Limites máximo: 231/133

INDICADORES DE QUALIDADE

Mês de referência: Setembro/2015
Conjunto: CURICICA AEREO

| Indicadores | Aperado Mensal | Meta Mensal | Meta Trimestral | Meta Anual |
|-------------|----------------|-------------|-----------------|------------|
| DIC | 0,00 | 5,07 | 10,45 | 20,30 |
| FIC | 0,00 | 2,23 | 5,47 | 12,95 |
| DMIC | 0,00 | 2,86 | | |

DIC - Duração de interrupção individual
FIC - Frequência de interrupção individual
DMIC - Duração máxima de interrupção contínua
DICRI - Duração da interrupção individual em dia crítico

VALOR DO ENCARGO DE USO DO SISTEMA DE DISTRIBUIÇÃO:
R\$ 26,15

O cliente tem o direito de solicitar a qualquer tempo a apuração dos indicadores DIC, FIC, DMIC e DICRI, e também receber uma compensação, caso sejam violadas as metas de continuidade individuais - mensal, trimestral e anual - relativos à unidade consumidora de sua responsabilidade.

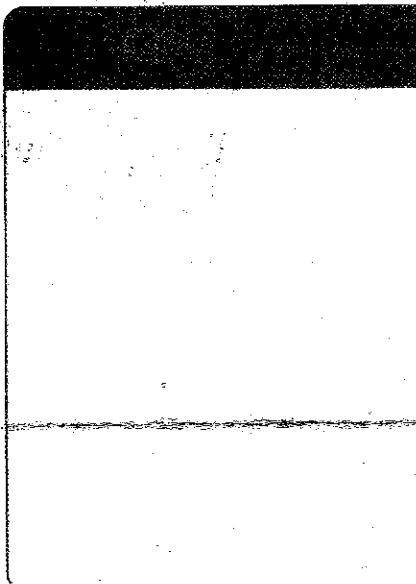

BANDEIRAS TARIFARIAS
NOVEMBRO 2015 - BANDEIRA VERMELHA
OUTUBRO 2015 - BANDEIRA VERMELHA

TE - Tarifa de Energia e TUSD - Tarifa de Uso do Sistema de Distribuição.
FRANCISCO LUIZ DO L VIEGAS

| VENCIMENTO | TOTAL A PAGAR | CÓDIGO DO CLIENTE |
|------------|---------------|-------------------|
| 17/11/2015 | *****160,31 | 23370671 NOV/2015 |

Autenticação Mecânica

83630000001.2.60310053107.9.84268638800.5.10092703433.8



01 B02 539 08 0331

**Comprovante de pagamento de água, luz, telefone e gás
Via Internet Banking CAIXA**

| | |
|-------------------------|-------------------------------|
| Nome: | MARCOS BEZERRA RIBEIRO SOARES |
| Conta de débito: | 2223 / 001 . 00022820-2 |

| |
|--|
| Representação numérica do código de barras: |
| 836300000012 603100531079 842686388005 100927034338 |

| | |
|-----------------------------------|----------------------|
| Empresa: | LIGHT ELET RIO DE JA |
| Valor: | 160,31 |
| Identificação da operação: | LIGHT BARRA 214 |

| | |
|-------------------------------|---------------------|
| Data de débito: | 18/11/2015 |
| Data/hora da operação: | 18/11/2015 16:13:04 |

| | |
|----------------------------|------------------|
| Código da operação: | 00154685 |
| Chave de segurança: | WTUL7VN06A0ZT13A |

Operação realizada com sucesso conforme as informações fornecidas pelo cliente.

SAC CAIXA: 0800 726 0101
Pessoas com deficiência auditiva: 0800 726 2492
Ouvidoria: 0800 725 7474
Help Desk CAIXA: 0800 726 0104