Tarifa Social de Energia Elétrica: Criada pela Lei 10.438, de 26/04/02

coelba neoenergia

CONTA DE ENERGIA ELÉTRICA - FATURA
NOTA FISCAL VÁLIDA PARA USO ATÉ 15/07/2019

Companhia de Eletricidade do Estado da Bahia
Av. Edgard Santos, 300 - Cabula VI. Salvador, BA | CEP 41.181-900
CNPJ 15.139.629/0001-94 | Insc. Est. 00478696NO

DADOS DO CLIENTE

ANTONIO LAZARO SILVA

CPF: 309.426.085-34

CLASSIFICAÇÃO

B3 COMERCIAL
OUTROS SERVIÇOS E OUTRAS ATIVIDADE

ENDEREÇO DA UNIDADE CONSUMIDORA

AV GOVERNADOR JOAO DURVAL CARNEIRO
3665 SL- 904

SAO JOAO/FEIRA DE SANTANA
FEIRA DE SANTANA BA
44051-335

CONTA CONTRATO	MÊS/ANO
7035968738	11/2018
DATA DE VENCIMENTO	DATA PREVISTA PRÓXIMA LEITURA
26/11/2018	17/12/2018
TOTAL A PAGAR (R$)	
241,81	

Nº DA NOTA FISCAL	SÉRIE	EMISSÃO
331710481	ÚNICA	14/11/2018
APRESENTAÇÃO	**Nº DO CLIENTE**	**Nº DA INSTALAÇÃO**
14/11/2018	1002881401	10588867

DESCRIÇÃO DA NOTA FISCAL

	QUANTIDADE	PREÇO (R$)	VALOR (R$)
Consumo Ativo(kWh)	270,0000000	0,76882415	207,64
Acréscimo Bandeira AMARELA			1,86
Acréscimo Bandeira VERMELHA			10,61
Contrib. Ilum. Pública Municipal			22,30

TOTAL DA FATURA 241,81

DEMONSTRATIVO DE CONSUMO DESTA NOTA FISCAL

Nº DO MEDIDOR	TIPO DA FUNÇÃO	ANTERIOR DATA	ANTERIOR LEITURA	ATUAL DATA	ATUAL LEITURA	Nº DE DIAS	CONSTANTE	AJUSTE	CONSUMO (kWh)
11445 4544	CAT	15/10/2018	6.041,00	14/11/2018	6.311,00	30	1,00000		270,00

HISTÓRICO DE CONSUMO

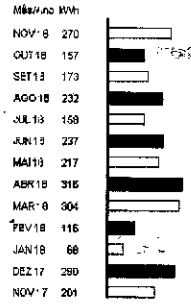

INFORMAÇÕES DE TRIBUTOS

	BASE DE CÁLCULO	%	VALOR DO IMPOSTO
ICMS	219,51	27,00	59,26
PIS	219,51	0,94	2,06
COFINS	219,51	4,33	9,50

COMPOSIÇÃO DO CONSUMO

Geração de Energia	R$	57,88	26,36%
Transmissão	R$	9,98	4,55%
Distribuição (Coelba)	R$	55,78	25,42%
Perdas de Energia	R$	13,52	6,16%
Encargos Setoriais	R$	11,55	5,26%
Tributos	R$	70,81	32,25%
Total	R$	219,51	100%

TARIFAS APLICADAS

Consumo Ativo(kWh) 0,51937000

RESERVADO AO FISCO

5EF5 1DE4F.9717.32D2.4079.37E8.24DA.0848

INFORMAÇÕES IMPORTANTES

Pague no ponto mais perto de você: sg correios grande: rua wilson falcão, centro/fr. soares supermercado lice: r eso benedito,37, mais quiteria.Lista completa em www.coelba.com.br.* Na data da leitura a bandeira em vigor é a Amarela. Mais informações em www.aneel.gov.br. O cliente é compensado quando há violação na continuidade individual ou do nível de tensão de fornecimento. Pagto. em atraso gera multa 2%(Res414/ANEEL), Juros 1% a.m(Lei10.438/02) e atualização monetária no próx. mês O Cliente é compensado quando há descumprimento do prazo definido para os padrões de atendimento comercial.

As condições gerais de fornecimento (Resolução ANEEL 414/2010), tarifas, prazos, serviços e relatórios estão se encontrando à disposição para consulta, em nossas unidades de atendimento e no site www.coelba.com.br.

DURAÇÃO E FREQUÊNCIA DAS INTERRUPÇÕES

	CONJUNTO	VALOR APURADO set/2018	LIMITE MENSAL	LIMITE TRIMESTRAL	LIMITE ANUAL
DIC	CENTRO INDUSTRIAL DE FEIRA DE	0,00	10,15	20,30	40,61
FIC		0,00	7,44	14,88	29,76
DMIC		0,00	5,38	0,00	0,00

NÍVEIS DE TENSÃO

TENSÃO NOMINAL (V)	LIMITE DE VARIAÇÃO (V) MÍNIMO	MÁXIMO
127	117	133
220	202	231

NDF Nº 1769/00100/2017 - PADF Nº 939.019 PARECER/GEOOT 367/98 - 928/00 E 8876/04 | Autopel Automação Comercial e Informática Ltda.
Estrada Velha do Aeroporto, 5.416 - Jardim Primavera | CEP 88.040-000 - Florianópolis - SC | Fone 48 234 8000 | CNPJ 83.005.518/0001-90 | Inscrição Estadual 623.038.037.114

CONTA CONTRATO	MÊS/ANO	DATA DE VENCIMENTO	TOTAL A PAGAR (R$)
7035968738	11/2018	26/11/2018	241,81

83860000002-6 41810030007-1 03596873810-1 08035862953-3