

**PARA 2ª VIA DA FATURA, DÉBITO AUTOMÁTICO E DÚVIDAS, ACESSSE MINHA CLARO.COM.BR**

001/004

### Importante

Mantenha seu e-mail e telefones sempre atualizados. Acesse claro.com.br/minha-claro, faça seu login ou cadastre-se.

Atenção: o cancelamento de seus serviços CLARO, durante o período de permanência mínima, estará sujeito à cobrança de multa contratual.

### Minha Claro

Baixe nosso aplicativo no Google Play e na App Store



### Claro-club

Cadastre-se em: www.claro.com.br/claro-club

descrição

total

Internet	137,26
TV & Streaming	147,12
Telefone Fixo	32,99

Valor total **317,37**

### Internet

#### Mensalidade Internet

01/03/26 A 31/03/26 OFERTA CONJUNTA CLARO BANDA LARGA 600 MEGA + APLICATIVOS 137,26

Fidelidade da oferta até: 16/03/2026

Sub-Total Mensalidade Internet 137,26

**Total Internet 137,26**

### TV & Streaming

#### Mensalidade Serviços TV

01/03/26 A 31/03/26 MENSALIDADE TV PRINCIPAL SELEÇÃO MIX HD 82,32

Fidelidade da oferta até: 15/02/2025

Sub-Total Mensalidade Serviços TV 82,32

#### A La Carte

01/03/26 A 31/03/26 MENSALIDADE CANAL A LA CARTE COMBATE HD 34,90

Oferta sem fidelização (prazo de permanência)

01/03/26 A 31/03/26 MENSALIDADE CANAL A LA CARTE TELECINE 29,90

Oferta sem fidelização (prazo de permanência)

Sub-Total A La Carte 64,80

**Total TV & Streaming 147,12**

### Telefone Fixo

SERVIÇO	DURAÇÃO	
LIGAÇÕES LOCAIS	0h04m48s	0,00
OFERTA CONJUNTA FONE		32,99
Fidelidade da oferta até: 24/11/2021		
<b>Total Telefone Fixo</b>		<b>32,99</b>

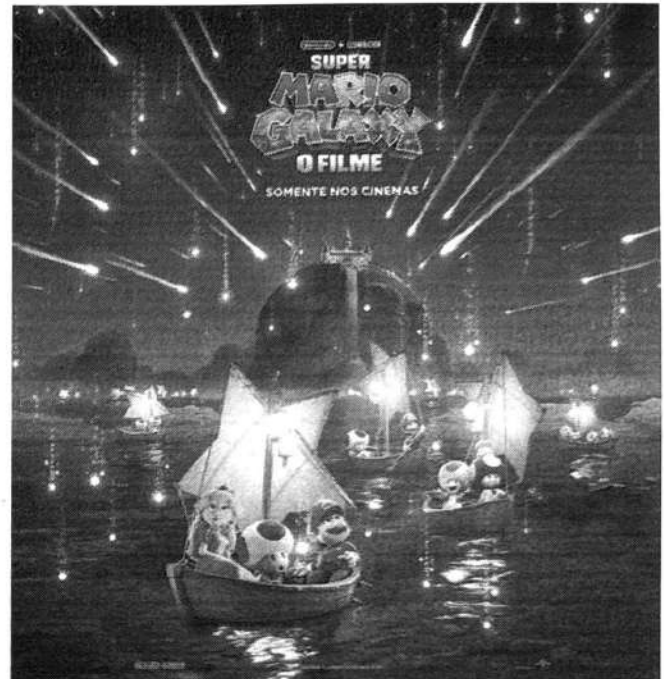

A Galáxia te espera em uma nova aventura.  
**Super Mario Galaxy: O Filme** está nos cinemas.  
E, com a Claro, você tem uma galáxia de benefícios.



**!** Para atendimento presencial, consulte o endereço da loja mais próxima em claro.com.br/encontre-uma-loja.  
Regra de bloqueio da inadimplência RGC 765/2023, Art. 70 a 73: Após 15 dias da notificação poderá ocorrer a suspensão.  
Após 60 dias da suspensão o contrato poderá ser rescindido e poderá ocorrer a inclusão do registro de débito junto aos órgãos de proteção ao crédito.

Havendo pagamento antes da rescisão o restabelecimento dos serviços ocorrerá em até 24 hs após a baixa.  
Para pagamentos após o vencimento serão cobrados juros diários de 0,033% e multa de 2%.  
Caso existam serviços prestados e não cobrados, esses serão incluídos nas suas próximas faturas.

Deficiente auditivo ou surdo acesse claro.com.br/minha-claro.  
Ligue 10621 para informações, atendimento técnico, financeiro, compra de serviços, reclamações ou cancelamentos (ligação gratuita). Ouvidoria 08007010180

REGISTROS DE ATENDIMENTO:  
078243566029784,  
078233275051500, 078212915957813,  
078202722977997, 078202722940334

### Autenticação Mecânica

Pagamentos após o vencimento serão cobrados juros diários de 0,033% e multa de 2%. Os encargos de pagamentos efetuados após o vencimento serão cobrados na próxima fatura.

Atenção efetue seus pagamentos nos bancos conveniados a seguir: BANCO BRADESCO S.A., BANCO COOPERATIVO DO BRASIL SA, BANCO COOPERATIVO SICREDI S/A, BANCO DE BRASILIA SA., BANCO DO BRASIL S.A., BANCO DO ESTADO DO PARA, BANCO INTER S.A., BANCO ITAU S.A., BANCO MERCANTIL DO BRASIL S.A., BANCO ORIGINAL S.A., BANCO SAFRA S/A, BANCO SANTANDER, BANCO TRIANGULO S.A., BANESE, BANRISUL, CAIXA ECONOMICA FEDERAL, CITIBANK, C6 BANK, FATLOJ, MULTIPAGOS, NUBANK S.A., PICPAY

Cliente <b>AFONSO ANTUNES DA MOTTA</b>	Identificação para Débito <b>NET SERVICOS 0787139214311</b>	Mês Referência <b>Março/2026</b>	Vencimento <b>15/04/2026</b>	Valor <b>317,37</b>
---	--	-------------------------------------	---------------------------------	------------------------

**84690000003-1 17370162202-4 60415078000-4 00359626717-3**



Pague com **Pix** Clique Aqui



## Detalhamento de Ligações NET FONE via Embratel

01/01

## NET FONE VIA EMBRATEL

PERIODO/DATA	TELEFONE DESTINO	LOCAL DESTINO	HORA INICIO	DURACAO	VALOR (R\$)
--------------	---------------------	------------------	----------------	---------	-------------

**Telefone: 5132097098--FRANQUIA 001**

NETFONE RES ILIM BR CLARO PROM

18/02/2026 A 17/03/2026

25,49

SubTotal

25,49

**Aplicativos Digitais-Exame Audio Noticias**

18/02/2026 A 17/03/2026

7,50

SubTotal

7,50

**LIGACOES LOCAIS PARA TELEFONES FIXOS - DURACAO E VALOR DAS LIGACOES REALIZADAS PARA O MESMO NUMERO ESTAO SOMADOS**

5132104100

Porto Alegre-RS

0h02m42s

0,00

5132303100

Porto Alegre-RS

0h02m06s

0,00

SubTotal

0h04m48s

0,00

SubTotal

0h04m48s

32,99

Total Serviço

32,99

**PARA 2ª VIA DA FATURA, DÉBITO AUTOMÁTICO E DÚVIDAS, ACESSE MINHA CLARO.COM.BR**

**Discriminação do Serviço**

TV POR ASSINATURA									004/004
01/03/26 A 31/03/26 MENSALIDADE TV PRINCIPAL SELEÇÃO MIX HD								ICMS	
01/03/26 A 31/03/26 MENSALIDADE CANAL A LA CARTE COMBATE HD								13,99	82,32
01/03/26 A 31/03/26 MENSALIDADE CANAL A LA CARTE TELECINE								5,93	34,90
SUB TOTAL TV POR ASSINATURA								5,08	29,90
BANDA LARGA									147,12
01/03/26 A 31/03/26 MENSALIDADE VIRTUA CLARO BANDA LARGA 600 MEGA									
SUB TOTAL BANDA LARGA								16,24	95,50
									95,50
ICMS Base de Cálculo:	242,62	Alíquota:	17,00%	Valor:	41,24	VALOR DA NOTA FISCAL:			<b>242,62</b>

Reservado ao Fisco  
5B76.11AB.F69E.18F1.C248.6E5A.E222.03C5

Reservado ao Fisco

- Contribuição para o Fisco 1% e Funttel 0,5% sobre os valores dos serviços de telecomunicações - Não repassados ao cliente/TV: Base de Cálculo do ICMS reduzida conf: Art. 24, II do Decreto 37.699/97 - RS; Central de Atendimento ANATEL 1331/Regime Especial - Ato Declaratório nº 2025/116 / Regime Especial - Ato Declaratório nº 2025/114 - Postergação da obrigatoriedade de utilização NFCOM MOD 62 / Lei 12.741/12 - Tributos Federais (PIS e COFINS) 3,65% - ICMS TOTAL 41,24 - FUST TOTAL 1,94 - FUNTTEL TOTAL 0,97

A oferta conjunta NET Virtua + e composta pelo seu plano contratado e aplicativos digitais:

SVA-MINHA BANCA RESIDENCIAL: R\$ 7,14 / -ANTIVIRUS MACAFEE 3 DISPOSITIVOS: R\$ 4,95 / -GLOBOPLAY GRATIS BL: R\$ 0 / -SKEELO AUDIO BOOK PREMIUM: R\$ 29,67

Lei 12.741/12: Streaming Box, Netflix, aplicativos e/ou serviços digitais e Netflix - Tributos Federais (PIS e COFINS - 9,25%); Tributo Municipal (ISS - 2,9%)

<b>CLARO S.A.</b> RUA GILBERTO LASTE - 52 - TERREO - SANTA CEP: 90850300 PORTO ALEGRE - RS CNPJ: 40.432.544/0101-00 I.E.: 963.109.456	<b>AFONSO ANTUNES DA MOTTA</b> AV CRISTOVAO COLOMBO 01757 CENTRO PORTO ALEGRE - RS CPF/CNPJ: 107.772.960-04 I.E.: ISENT0	Código Cliente: 00112965908-0000 UF: RS VIA ÚNICA Data Emissão: 23/03/2026 NF: 021157599 Nº Fatura: 2603977936367 Série: B2
---	---	---

**NOTA FISCAL DE SERVIÇOS DE TELECOMUNICAÇÃO**

REG. ESP. ATO23/124;25/114 POSTERG. OBRIGAT. UTIL. NFCOM MOD62

**RESUMO DOS SERVIÇOS PRESTADOS/ORIGEM**

	ALÍQ. ICMS	ICMS	VALOR(R\$)
NET FONE / NET FONE	17,00	4,33	25,49

Reservado ao Fisco:

448f.9c5f.2d78.0676.6189.ec90.0442.db36

VALOR TOTAL	BASE DE CÁLCULO ICMS	ALÍQUOTA	VALOR DO ICMS	VALOR ISENT0	VALOR OUTROS
25,49	25,49	17,00	4,33	0,00	0,00
<b>TOTAL:</b>	<b>25,49</b>		<b>4,33</b>	<b>0,00</b>	<b>0,00</b>

**MENSAGEM:**

1- ESTE DOCUMENTO DESTINA-SE, APENAS, A ATENDIMENTO A INFORMAÇÕES DA CARATER FISCAL

NÃO DEVE SER UTILIZADO PARA PAGAMENTO DE SERVIÇOS

Lei 12.741/12 - Tributos Federais (PIS e COFINS) 3,65% - ICMS TOTAL 4,33

O AJUSTE SINIEF 25/2025 PERMITE PRORROGAR, ATÉ AGOSTO DE 2026, A OBRIGATORIEDADE DA NFCOM, MAIS INFORMACOES SOBRE ELEGIBI

Nos termos da Lei 12.007, declaramos não haver débitos do NET Fone para este Código Cliente referentes a serviços da Embratel em faturas vencidas no ano de 2025. Esta declaração substitui, para a comprovação do cumprimento das obrigações do consumidor, as quitações dos faturamentos mensais dos débitos do ano a que se refere e de anos anteriores.

Contribuição FUST NET FONE = R\$ 0,20 / Contribuição FUNTTEL NET FONE = R\$ 0,10

PROMOÇÃO

## A Claro tá na sua FINAL

CONCORRA A CAMISAS OFICIAIS AUTOGRAFADAS.

+

VOUCHERS DE R\$ 480,00 A R\$ 3.000,00 A CADA RODADA



RUMO A BUDAPESTE 26

CHAMPIONS LEAGUE

EUROPEAN CHAMPIONS CUP

INTI HBO max

É SÓ ATIVAR A HBO MAX NO APP MINHA CLARO E SE CADASTRAR NA PROMOÇÃO:

1. Acesse o Claro clube no app Minha Claro.
2. Desça na tela até a seção Incluso no seu plano Claro.
3. Ative a HBO Max e siga as instruções.
4. Clique em Promoções e Sorteios.
5. Agora é só clicar em Participar da Promoção.

SAIBA MAIS EM: WWW.CLAROTANASUAFINAL.COM.BR