

## Dados do Cliente/Unidade Consumidora

HENRIQUE FINGERMANN  
 R BRA ITU DE 336 CJ 82  
 CEP: 01231-000 - SAO PAULO/SP  
 CPF/CNPJ: 272.002.728-68  
 INSC. EST:

N° da Instalação	Vencimento	Total a Pagar(R\$)
76734714	23 JUL 2018	88,77

## Dados de leitura do medidor

N° do medidor	Leitura anterior	Leitura atual	Próxima leitura
7972547	13 JUN	9.221	16 JUL
			9.321
			13 AGO

## Dados técnicos da instalação

Fator Multiplicador	Classe/Subclasse	Faturamento	Tipo de Tarifa
1,00000	Com/OSativ	Trifásico	B3_OUTROS
Tensão Nominal(V)	Tensão Mínima(V)	Tensão Máxima(V)	
127/220 (BT)	117/202 V	133/231 V	
Composição do Fornecimento (R\$)			
Energia	Distribuição	Transmissão	Encargos
27,88	9,73	4,23	7,61
Tributos			
			13,54

## Histórico de Consumo

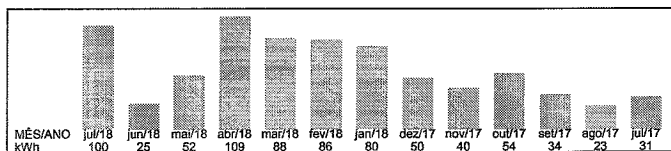

## Indicadores de qualidade do serviço Mês de Ref.: MAI 18

Conjunto Elétrico: BARRA FUNDA		Limite Permitido		Verificado	
		Ano	Trimestre	Mês	Mês
Horas que o cliente ficou sem energia	DIC	17,91	8,95	4,47	0,00
Vezes que o cliente ficou sem energia	FIC	11,95	5,97	2,98	0,00
Máx. de horas contínuas que o cliente ficou sem energia	DMIC	0,00	0,00	2,43	0,00
Encargo de uso do sistema de distribuição	CM	18,07			

## Reservado ao Fisco: 9029.637D.03E8.A64B.9201.7F4A.D4C8.FD7D

N° Nota Fiscal	Série	Base de cálculo	Alíquota	ICMS	N° do cliente
048425883	B	62,99	18%	11,33	10351539
CFOP: 5253 (Venda de en. elétrica p/ estabelecimento comercial)					
CPF/CNPJ: 272.002.728-68 e INSC. EST:					

## Descrição de Faturamento

CCI	DESCRIÇÃO DO PRODUTO	QTD kWh	TARIFA C/ICMS	BASE ICMS	ICMS	ALIQ ICMS	VALOR
0605	USO SIST. DISTR. (TUSD)	100,0	0,23750	23,75	4,27	18%	23,75
0601	ENERGIA (TE)	100,0	0,30890	30,89	5,55	18%	30,89
0698	ADICIONAL BANDEIRA VERMELHA			6,14	1,10	18%	6,14
0699	PIS/PASEP (0,63%)			0,39	0,08	18%	0,39
0699	COFINS (2,92%)			1,82	0,33	18%	1,82
0807	COSIP LEI 13.479/02						25,78
Tarifas aplicadas (sem impostos)							
COMERCIAL-OUTROS SERVIÇOS E ATIVIDADES					0,19335 (TUSD); 0,25148 (TE)		

## Informações Importantes

Segunda Via.  
 Cadastre sua conta em Débito Automático através do código 100039640910  
 - Faturado pela taxa mínima.  
 - Conta original quitada.  
 COMUNICADO IMPORTANTE: Conforme Resolução Homologatória nº 2.412/18 - ANEEL, em 04/07/18, entram em vigor os seguintes reajustes das tarifas: Baixa Renda (+) 11,33 %, Residencial (+) 15,25 %, Rural (+) 15,25 %, Comercial/Industrial (+) 15,25 %, IP B4a (+) 15,25 % e B4b (+) 15,26 %.

## Notificação/reaviso de contas vencidas

## Débito Automático: 100039640910

N° da Fatura	Data de Emissão	Conta Referente a	N° da Instalação	Consumo(kWh)	Vencimento	Total a Pagar(R\$)
509498602948	16 JUL 2018	JUL 2018	76734714	100,0	23 JUL 2018	88,77

HENRIQUE FINGERMANN

O pagamento desta conta não quita débitos anteriores