



GOVERNO DO ESTADO DE DISTRITO FEDERAL  
SECRETARIA DA FAZENDA  
Impresso em: 26/06/2017 15:32:19

 ALLPARK EMPREEND. PARTIC. E SERV.  
S/A  
CNPJ: 60.537.263/0899-81      Inscrição Estadual: 0760133201064  
ESTR. PARQUE AEROPORTO, 0, NI, LAGO SUL, Brasília, DF

**DANFE NFC-e - Documento Auxiliar da Nota Fiscal de Consumidor Eletrônica**

NFC-e não permite aproveitamento de crédito de ICMS

Código	Descrição	Qtde	Un	VI Unit	VI Total
CFOP9101	Estacionamento de veiculos	1,00	1	20,00	20,00
Qtd. Total de Itens					1
Valor Total R\$					20,00
Desconto Total R\$					0,00
FORMA PAGAMENTO				VALOR PAGO	
Dinheiro					20,00
Informação dos Tributos Totais Incidentes (Lei 12.741/2012)					2,85

**EMITIDA EM CONTINGÊNCIA**  
Número: 5071 Série: 62 Data de Emissão: 20/06/2017 15:43:37 - Via Consumidor  
Consulte pela Chave de Acesso em <http://dec.fazenda.df.gov.br/nfce>  
**CHAVE DE ACESSO**  
5317 0660 5372 6308 9981 6506 2000 0050 7190 0005 0714

**CONSUMIDOR**  
CPF: 20849893887  
NAO INFORMADO  
RUA XXXXXXXXX, SN, SN, NA, CENTRO, BRASILIA, DF  
Protocolo de Autorização: 353170097948968 20/06/2017 15:44:33

Ambiente de Produção      Versão XML: 3.10      Versão XSLT: 1.14

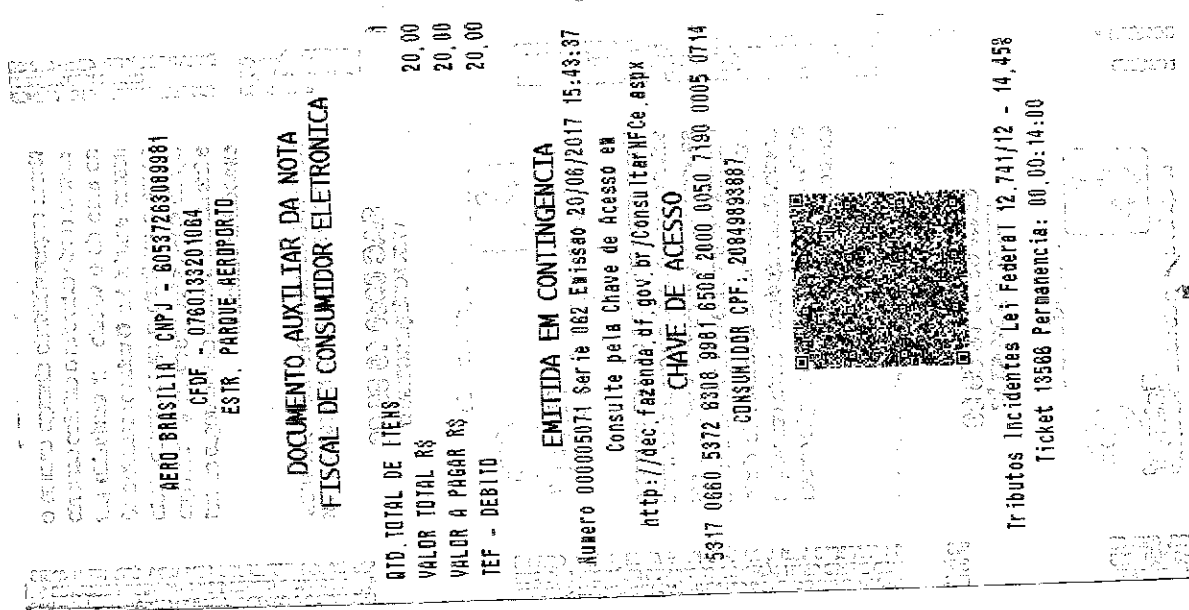



**Chave de Acesso:**

53-1706-60.537.263/0899-81-65-062-000.005.071-900.005.071-4

**Número NF-e:**

5071

**Dados de NF-e**

**Modelo**  
65

**Série**  
62

**Número**  
5071

**Data de Emissão**  
20/06/2017 15:43:37-03:00

**Emissor**

**CNPJ**  
60.537.263/0899-81

**Nome / Razão Social**  
ALLPARK EMPREEND. PARTIC. E SERV. S/A

**Destinatário**

**CPF**  
208.498.938-87

**Nome / Razão Social**  
NAO INFORMADO

**Destino da operação**  
1 - Operação Interna

**Consumidor final**  
1 - Sim

**Emissão**

**Processo**  
0 - Emissão de NF-e com aplicativo do Contribuinte

**Versão do Processo**  
NF-eletronica.com

**Tipo Emissão**  
9 - Contingência NFC

**Natureza da Operação**  
Venda

**Tipo da Operação**  
1 - Saída

**Forma de Pagam**  
0 - À vista

**Informações adicionais**

**QRCode**

<http://dec.fazenda.df.gov.br/ConsultaNFCe.aspx?chNF=5317066053726308998165062000050719000050714&nVersao=100&tpAmb=1&cDest=20849893887&dhEmi=323031372d30362d32305431353a34333a33372d30333a3030&vNF=20.00&vCMS=0.00&digVal=776a3f>

Situação Atual: AUTORIZADA (Ambiente de autorização: produção)

**Eventos da NF-e**

Autorizado o uso da NFC-e (Cód.: 110100)

**Protocolo**

353170097948968