



**Vans, microônibus e
veículos 4x4 para garantir
conforto e segurança na
sua viagem a trabalho
ou turismo.**

FATURA Nº 01

Item	Produto (descrição completa/ especificações detalhadas)	Diária R\$	Quantidade de Diárias.	Valor R\$
01	Veículo Executivo Tipo Hyundai Sonata, 4 Portas, ano 2011 com ar condicionado, vidros e travas elétricas, direção hidráulica, freios ABS e Air bag, Câmbio Automático.	R\$ 185,00	31	R\$ 5.735,00

RECIBO

Recibi de Waverlon Rocha Marques de Sousa, CPF: 629.293.993-68, RG: 38747995-5, Rua HAOCA Nº 12 - LARDIM PAULISTA - OLHO D'ÁGUA - São Luis - MA, CEP 65065-310, a importância de R\$ 5.735,00 (Cinco mil setecentos e trinta e cinco reais) referente a locação de veículo, sem motorista, acima especificado, no período de 01 a 31 de janeiro do corrente ano.

"Esta atividade está impossibilitada de emitir Nota Fiscal, em cumprimento à Lei Complementar 116/2003 e Súmula Vinculante nº 31, do STF."

São Luis-MA, 31 de janeiro de 2017.

O.W.L. de Sousa
Orleans Waverlon Lima de Sousa
Titular
R.G.: 28815820
CPF: 733.198.243-34

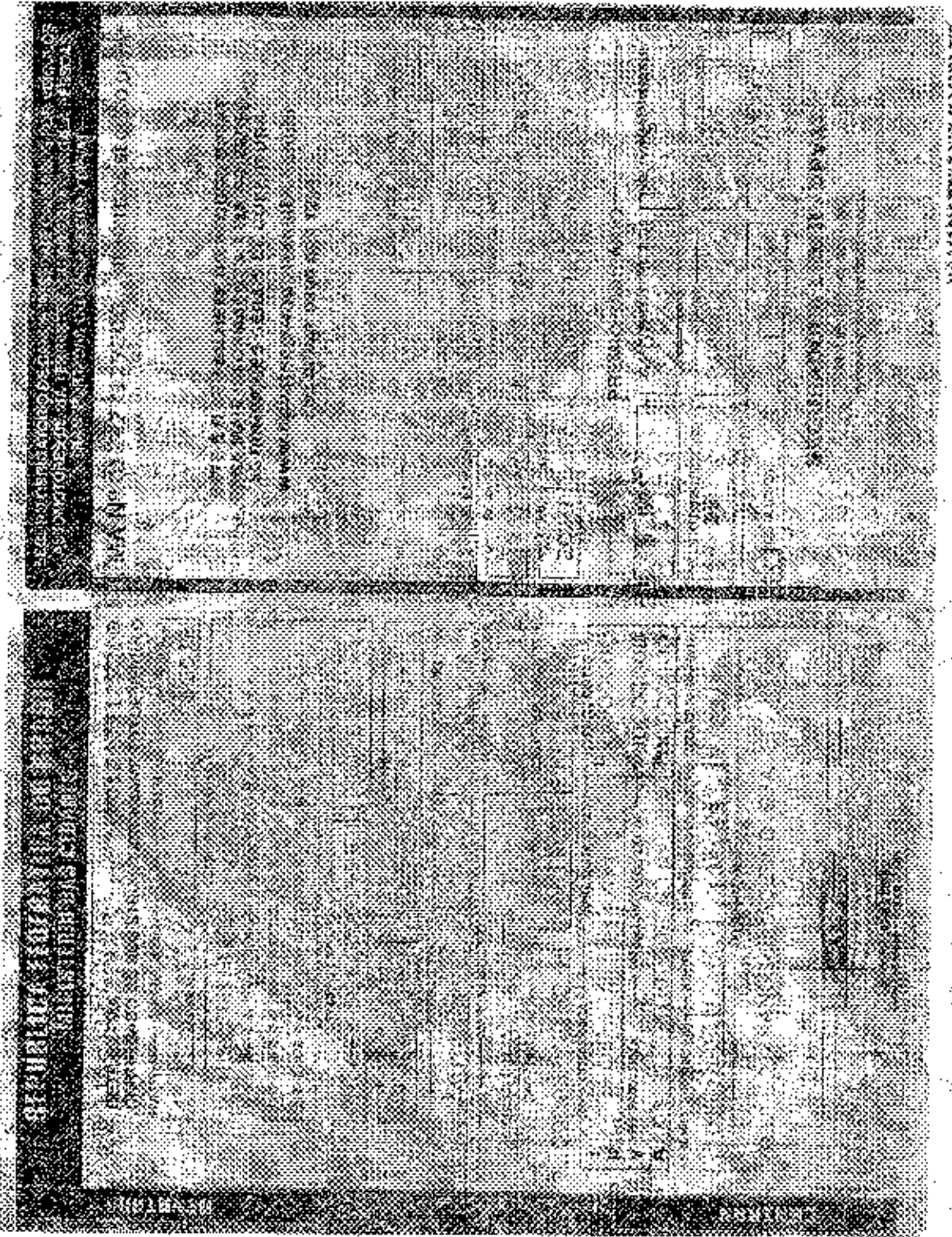



PREÇO MÉDIO DE VEÍCULOS - CONSULTA DE CARRINHOS E VEÍCULOS PRESENTES - PESQUISA COMUM - FIFE

Mês de referência:	janeiro de 2017
Código Fipe:	015078-9
Marca:	Hyundai
Modelo:	Sonata 2.4 16V 182cv 4p Aut.
Ano Modelo:	2011 Gasolina
Autenticação	0vcxkwx8h9fx
Data da consulta	terça-feira, 31 de janeiro de 2017 11:09
Preço Médio	R\$ 56.892,00