



Tarifa Social de Energia Elétrica: Criada pela Lei 10.438, de 26/04/02  
 NOTA FISCAL - FATURA - CONTA DE ENERGIA ELÉTRICA  
 Companhia Energética de Pernambuco  
 Av. João de Barros, 111, Boa Vista Recife, Pe - tam.uco - CEP 50050-902  
 CNPJ 10.835.932/0001-08 | Insc. Est. 0005943-93 | www.celpe.com.br

DADOS DO CLIENTE  
 JANETE DO NASCIMENTO

ENDEREÇO DA UNIDADE CONSUMIDORA  
 RUA SIO ELIAS 21 AP-103

CPF 325 899 474-15

PRAZERES/PRAZERES  
 JABOATÃO DOS GUARARAPES PE  
 54330-230

CLASSIFICAÇÃO  
 B1 RESIDENCIAL  
 RESIDENCIAL  
 Monofásico

CONTA/CONTRATO 4003400994 MÊS/ANO 09/2014  
 DATA DE VENCIMENTO 25/09/2014 DATA PREVISTA PRÓXIMA LEITURA 08/10/2014

Nº DA NOTA FISCAL 000633994 SERIE UNICA EMISSÃO 09/09/2014  
 APRESENTAÇÃO 15/09/2014 Nº DO CLIENTE 2001461329 Nº DA INSTALAÇÃO 1695217

TOTAL A PAGAR (R\$) 61,95

DESCRIÇÃO DA NOTA FISCAL

DESCRIÇÃO DA NOTA FISCAL	QUANTIDADE	PREÇO (R\$)	VALOR (R\$)
Consumo Ativo(kWh)	109,000000	0,50588744	54,63
Contribuição Iluminação Pública			7,74
Pagamento Interrupção Energia			-0,42

TOTAL DA FATURA 61,95

DEMONSTRATIVO DE CONSUMO DESTA NOTA FISCAL

Nº DO MEDIDOR	TIPO DA FUNÇÃO	DATA	ANTERIOR	LEITURA	DATA	ATUAL	LEITURA	Nº DE DIAS	CONSTANTE	AJUSTE	CONSUMO (KWH)
50516903	CAT	07/08/2014	18.051,00		08/09/2014	18.159,00		32	1,00000		108,00

HISTÓRICO DE CONSUMO

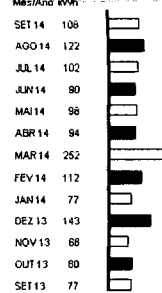

INFORMAÇÕES DE TRIBUTOS

BASE DE CÁLCULO	%	VALOR DO IMPOSTO
ICMS	25,00	13,65
PIS	1,02	0,95
COFINS	4,66	2,95

COMPOSIÇÃO DO CONSUMO

Descrição	Valor (R\$)	%
Geração de Energia	23,15	42,37
Transmissão	0,87	1,23
Distribuição (Celpe)	12,88	23,59
Encargos Setoriais	1,18	2,16
Tributos	16,75	30,66
<b>Total</b>	<b>54,63</b>	<b>100</b>

RESERVAÇÃO AO FISCAL  
 6B4A 2E3D 5C98 A2DA 9459 8770 ABA3 A7FD

INFORMAÇÕES IMPORTANTES

A partir de 2015 entrará em vigor o sistema de bandeiras tarifárias. Neste mês estaria em vigor a bandeira VERMELHA que implicaria cobrança adicional em 0,03 R\$/kWh. Mais informações em www.aneel.gov.br. Pagamento em atraso gera multa 2% (Res. 414/ANEEL - 09/09/2010) e juros 1% a.m. (Lei 10.438-32/04/02) no próximo mês. O cliente é compensado quando há violação na continuidade individual do nível de tensão de fornecimento. O Cliente é compensado quando há descumprimento do prazo de início para os padrões de atendimento comercial. Em caso de suspensão de fornecimento, o encerramento do contrato poderá ocorrer após 2 ciclos de atendimento, podendo também ser cobrado o custo de disponibilidade no ciclo em que ocorrer a suspensão.

ATENÇÃO! A CELPE INFORMA QUE VOCÊ POSSUI CONTAS EM ABERTO.

Comunicamos o não pagamento de (s) conta(s) de energia citada(s).

Vencido	Dt reaviso	Valor	Vencido	Dt reaviso	Valor
25/09/12	19/11/12	11,33			

As condições gerais de fornecimento (Resolução ANEEL 414/2010), tarifas, produtos, serviços prestados e tributos se encontram à disposição, para consulta, em nossas unidades de atendimento e no site www.celpe.com.br

Em caso de não pagamento do débito, o fornecimento de energia poderá ser suspenso, bem como poderá ocorrer sua inclusão nos registros de restrição de crédito do SPC e SERASA, com abrangência nacional. Este comunicado não substitui o aviso de débitos anteriores bem como não abrange débitos em discussão judicial que poderão ser cobrados após o fim do processo.

DURAÇÃO E FREQUÊNCIA DAS INTERRUPTÕES

CONJUNTO PRAZERES	VALOR APURADO (R\$) 2014	LIMITE MENSAL	LIMITE TRIMESTRAL	LIMITE ANUAL
	4,27	5,43	10,86	21,73
	1,00	3,36	6,72	13,45
	4,27	3,11	0,00	0,00

PERÍODOS DE TENSÃO

TENSÃO NOMINAL (V)	LIMITE DE VARIAÇÃO (V) MÍNIMO	LIMITE DE VARIAÇÃO (V) MÁXIMO
220	201	231

SEMPRE UTILIZE O SEU CONTADOR

Loteria CAIXA

Loterias CAIXA

CAIXA ECONÔMICA FEDERAL

QUINA: sorteios de segunda-feira a sábado, Ap

261-386755297-7

08/Oct/2014

HORA DE 10:24:32

07.15.06839-5

TERM 045120

LOCALIDADE: JABOATÃO DOS GUARARAPES

RG, VINCULADA: 1580

COMPROVANTE DE PAGAMENTO  
 CELPE COMPANHIA ENERGÉTICA/PE

VALOR DO PAGAMENTO: 61,95

838400000006 619500110041  
 003400994105 015386709236

261-386755297-7

DATA DO CLIENTE