



ESTADO DO RIO GRANDE DO SUL
PREFEITURA MUNICIPAL DE LAJEADO



NOTA FISCAL DE SERVIÇOS ELETRÔNICA - NFSe

Número da Nota 2022250	Data e Hora da Emissão 23/02/2022 às 10:06:07	Competência 23/02/2022	Código de Verificação 101501086
----------------------------------	---	----------------------------------	---

PRESTADOR DO SERVIÇO

Nome ou Razão Social: **F BERGESCH & CIA LTDA**
 CPF/CNPJ: **03.315.515/0001-79**
 Endereço: **RUA DONA THERESA CHRISTINA, 353, AP-15 - FLORESTAL**
 Município/UF: **LAJEADO/RS**

Telefone: **5137102855**
 Inscrição Municipal: **23990**
 CEP: **95900-628**
 E-mail: **financeiro@imperatrizhotel.com.br**

TOMADOR DO SERVIÇO

Nome ou Razão Social: **MARCO ANTONIO DE WALLAU**
 CPF/CNPJ: **483.378.700-87**
 Endereço: **RUA VEREADOR MEURER, 127, CASA - CENTRO**
 Município/UF: **SANTO CRISTO/RS**

Telefone:
 Inscrição Municipal:
 CEP: **98960-000**
 E-mail: **marcowallu@yahoo.com.br**

DISCRIMINAÇÃO DOS SERVIÇOS
 DIARIA = 157.00/Data in: 23/2/2022 - Data out: 23/2/2022;Apto : 326 - Pax: 1 - Hospedes : MARCO ANTONIO DE WALLAU - -

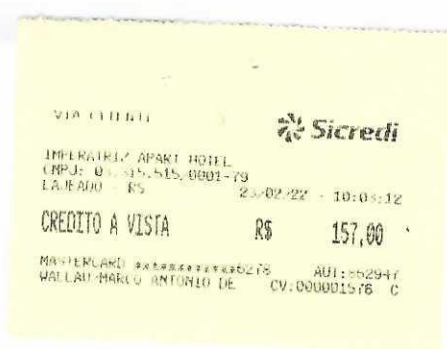

CNAE Fiscal: **Apart-hotéis**

Item da Lista de Serviços: **09.01 - 09.01 - Hospedagem de qualquer natureza em hotéis, apart-service condominiais, flat, apart-hotéis, hotéis**

Natureza da Operação: **[5.9] Empresa do Simples Nacional com ISSQN devido em Lajeado**

Município da Prestação de Serviço: **LAJEADO**

Construção Civil:
 Matrícula CEI:
 Intermediário dos Serviços:

VALOR NOTA FISCAL					
Valor dos Serviços	Descontos	Retenções	ISS Retido na Fonte	Valor Líquido da Nota	
R\$ 157,00	(-) R\$ 0,00	(-) R\$ 0,00	(-) R\$ 0,00	(=)	R\$ 157,00

CÁLCULO DO ISS					
Valor dos Serviços	Deduções	Descontos Incondicionados	Base de Cálculo do ISS	Alíquota	Valor do ISS
R\$ 157,00	(-) R\$ 0,00	(-) R\$ 0,00	(=) R\$ 157,00	(x) 3,86 %	(=) R\$ 6,06

Retenções:
 PIS: R\$ 0,00; COFINS: R\$ 0,00; CSLL: R\$ 0,00; IRRF: R\$ 0,00; INSS: R\$ 0,00; Outras Retenções: R\$ 0,00

OBSERVAÇÕES