



Prefeitura Municipal de Minas Novas
Secretaria de Finanças

Número da NFS-e

005687

2017

NFS-e - NOTA FISCAL DE SERVIÇOS ELETRÔNICA

Data e Hora da Emissão 26/07/2017 08:20:09	Data da Competência 26/07/2017	Código de Verificação UFAX-ESWD
---	-----------------------------------	------------------------------------

Prestador dos Serviços

Nome do Prestador
GRANDE HOTEL DE MINAS NOVAS LTDA - ME

Endereço (logradouro, número, complemento, bairro e CEP)
RUA NOSSA SENHORA APARECIDA, 90, VILA SANTA RITA - 39650-000

Município e UF
Minas Novas, MG

Telefone

CPF/CNPJ
07.693.282/0001-07

Inscrição Municipal
635

Tomador dos Serviços

Nome do Tomador
MARCUS VINICIUS CAETANO PESTANA

Endereço (logradouro, número, complemento, bairro e CEP)
Rua Tomé de Souza, 562, FUNCIONARIOS - 30140-131

Município e UF
Belo Horizonte, MG

Email

Inscrição Municipal

Telefone

CPF/CNPJ
381.943.506-97

Discriminação dos Serviços

Discriminação
07 DIÁRIAS RELATIVAS A 2 HOSPEDAGENS DE MARCUS PESTANA E ESAQUIEL MOREIRA.

*Recebemos
26/07/17*

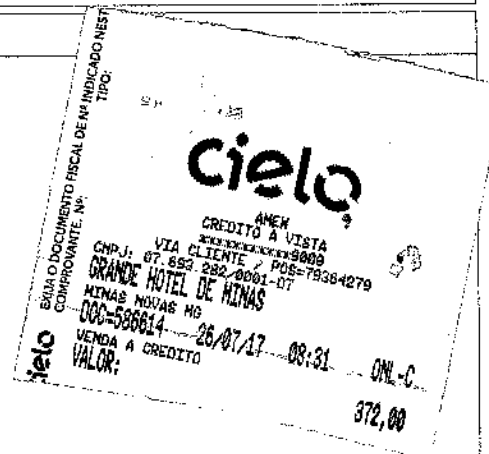

CNAE (Código e Descrição)
55.10-8-01 Hotéis

Serviço (Código e Descrição)
9.01 Hospedagem de qualquer natureza em hotéis, apart-service condominiais, flat, apart-hotéis, hotéis residência, residence-service, suite service, hotelaria marítima, motéis, pensões e congêneres; ocupação por temporada com fornecimento de serviço (o valor da alimentação e gorjeta, quando incluído no preço da diária, fica sujeito ao Imposto Sobre Serviços).

Município de Incidência Minas Novas, MG	Natureza da Operação Tributado no Município	Regime Especial de Tributação Nenhum
--	--	---

Valor dos Serviços				Valor da Nota	372,00
Valor dos serviços 372,00	(-) Descontos 0,00	(-) Retenções Federais 0,00	(-) ISS Retido na Fonte 0,00	(=) Valor Líquido	372,00
Valor dos serviços 372,00	(-) Deduções 0,00	(-) Desconto Incond. 0,00	(=) Base de Cálculo	(%) Alíquota do ISS 2,00	(=) Valor do ISS

Retenções Federais					
PIS 0,00	COFINS 0,00	IR 0,00	CSLL 0,00	INSS 0,00	Outras Retenções 0,00

Outras Informações

Esta NFS-e foi emitida com respaldo na Lei nº 2069/2017.
Documento emitido por ME ou EPP optante pelo Simples Nacional.