

Companhia de Eletricidade do Estado da Bahia
Av. Edgar Santos, 300 - Cabula VI, Salvador, BA | CEP 41.181-900
CNPJ 15.139.629/0001-94 | Ins. Est. 00476696NO

CLIENTE
E.F. LIMA SANTANA
CPF: 229.892.505-46

ENDEREÇO DA UNIDADE CONSUMIDORA
AV TANCREDO NEVES 274 SL-322
CENTRO EMPRESARIAL JOUATEMI BL-A
CAMINHO DAS ARVORES/SALVADOR
SALVADOR BA
41820-020

CLASSIFICAÇÃO
B3 COMERCIAL
OUTROS SERVIÇOS E OUTRAS ATIVIDADE
Básico

CONTA CONTRATO MÊS/ANO
7005712879 08/2017
DATA DE VENCIMENTO DATA PRESTAÇÃO PROXIMA LETURA
18/08/2017 13/09/2017
TOTAL A PAGAR (R\$)
316,74

| Nº DA NOTA FISCAL | SÉRIE | EMIÇÃO |
|-------------------|---------------|------------------|
| 241315237 | UNICA | 11/08/2017 |
| APRESENTAÇÃO | Nº DO CLIENTE | Nº DA INSTALAÇÃO |
| 11/08/2017 | 1010534476 | 4083267 |

DESCRIÇÃO DA NOTA FISCAL

| | QUANTIDADE | PREÇO (R\$) | VALOR (R\$) |
|--|-------------|-------------|-------------|
| Consumo Ativo (kWh) | 395,0000000 | 0,62433678 | 245,36 |
| Acrescimo Bandeira AMARELA | | | 7,01 |
| Acrescimo Bandeira VERMELHA | | | 8,09 |
| Contribuição Iluminação Pública | | | 18,31 |
| Juros COSIP-Decreto 24056/2013 | | | 0,49 |
| Multa COSIP-Decreto 24056/2013 | | | 4,20 |
| Religação de Urgência | | | 18,77 |
| Multa por atraso NF 236312908 - 12/07/17 | | | 5,43 |
| Multa por atraso NF 229370973 - 12/06/17 | | | 6,78 |
| Juros por atraso NF 229370973 - 12/06/17 | | | 4,88 |
| Juros por atraso NF 236312908 - 12/07/17 | | | 1,35 |

Recebemos
Em 10/8/2017

TOTAL DA FATURA 316,74

DEMONSTRATIVO DE CONSUMO DESTA NOTA FISCAL

| Nº DO MEDIDOR | TIPO DA FUNÇÃO | DATA | ANTERIOR | | ATUAL | | Nº DE DIAS | CONSTANTE | AJUSTE | CONSUMO (kWh) |
|---------------|----------------|------------|----------|------|------------|----------|------------|-----------|--------|---------------|
| | | | LEITURA | DATA | LEITURA | DATA | | | | |
| H7242 | CAT | 03/08/2017 | 3.592,00 | | 11/08/2017 | 3.670,00 | 8 | 1,0000 | | |
| H7242 | CAT | 02/08/2017 | 3.583,00 | | 03/08/2017 | 3.592,00 | 1 | 1,0000 | | 77,00 |
| H7242 | CAT | 12/07/2017 | 3.277,00 | | 02/08/2017 | 3.583,00 | 21 | 1,0000 | | 0,00 |
| | | | | | | | | | | 316,00 |

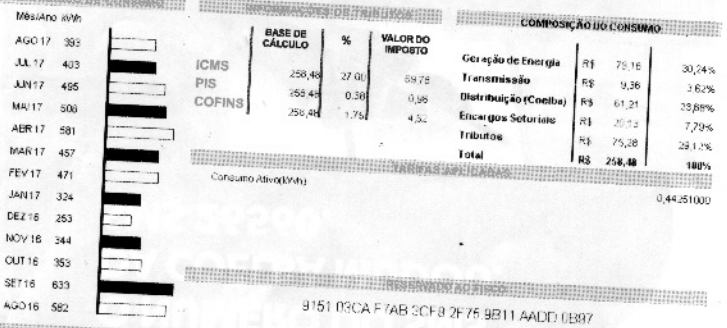

No data de leitura a bandeira em vigor é a Vermelha. Mais informações em www.ene.gov.br. O cliente é compensado automaticamente (Lei 10.438/02) e atualização de tarifa em vigor. O cliente é compensado quando o preço de venda for maior do que o preço de compra (Decreto Municipal nº 24.056/2013 - SEFAZ).

Este sistema de medição de kWh é baseado em medições de tensão e corrente. Este sistema de medição utiliza um sistema de medição de corrente e tensão de baixa tensão. Este sistema de medição utiliza um sistema de medição de corrente e tensão de baixa tensão. Este sistema de medição utiliza um sistema de medição de corrente e tensão de baixa tensão.

| CONJUNTO CANDEAL | VALOR APURADO MÊS/2017 | LIMITE MENSAL | LIMITE TRIMESTRAL | LIMITE ANUAL | TENSÃO NOMINAL (V) | LIMITE DE VARIAÇÃO (%) | |
|------------------|------------------------|---------------|-------------------|--------------|--------------------|------------------------|--------|
| | | | | | | MÍNIMO | MÁXIMO |
| DIC | 0,81 | 4,59 | 9,19 | 18,38 | 127 | 117 | 133 |
| FIG | 1,00 | 3,05 | 6,10 | 12,20 | 220 | 202 | 231 |
| DMIC | 0,81 | 2,82 | 0,00 | 0,00 | | | |

Limite DICR 12,22 - ELSO - Valor do Encargo de Uso do Sistema de Distribuição - R\$ 49,34
AIDF Nº: 17690001702015 - PAIDF Nº: 00898 PANDEREGCOY - 36798 - 92800 E 887004 | Impressão de Rótuas Inteligentes do Brasil Ltda.
Av. Pampulha, 250 - Passaré - Fortaleza, CE | CEP 60.861-790 | CNPJ 07.758.970/0001-60 | Inscricao Estadual 08180212-4

CONTA CONTRATO MÊS/ANO DATA DE VENCIMENTO TOTAL A PAGAR (R\$)
7005712879 08/2017 18/08/2017 316,74

