

MUNICÍPIO DE FRANCISCO BELTRÃO
 Secretaria de Finanças - Departamento de Fiscalização Tributária
NOTA FISCAL DE SERVIÇOS ELETRÔNICA - NFS-e
 www.esnfs.com.br

Número da Nota:
11457

Data e Hora da Emissão:
15/06/2018 09:34:35

Operador Emissor:
GALILEO H.

PRESTADOR DE SERVIÇOS



CPF/CNPJ: **02320173000112** I.E.: I.M.: **66044** Telefone: **3520-8900**
 Nome/Razão: **GALILEO HOTEL LTDA**
 Endereço: **R VER ROMEU L WERLANG, 1616 - CENTRO - 85601020**
 Município: **Francisco Beltrão** UF: **PR** e-Mail:

TOMADOR DE SERVIÇOS

P_25A128

CPF/CNPJ: **80439292972** I.E.: **ISENTO** I.M.:
 Nome/Razão: **JAILSON BERNARDINO**
 Endereço: **PRACA DOS TRES PODERES 633 - GAB 633 - 73368112**
 Município: **Brasília** UF: **DF** e-Mail: **jailsonjb@hotmail.com**

Cód.Serviço	Discriminação	Val.Serviço	Dedução	Base Cál.	Alíq.	ISS
9.01	01 DIAIRA	145,00	0,00	145,00	3,00	4,35

Total Serviços (R\$) **145,00**

Total ISS (R\$) **4,35**

Retenções (R\$)	COFINS	ISS (0,00)	PIS	IRRF	CSLL	INSS
	0,00	0,00	0,00	0,00	0,00	0,00

Total Líquido (R\$) **145,00**

OUTRAS INFORMAÇÕES

Esta NFS-e foi emitida com respaldo na Lei 3717 / 2010 e Decreto 209/2011
 A tributação desta NFS-e está definida como: Tributado no município.
 Esta NFS-e substitui o RPS: 8839 emissor: 1, emitido em 15/06/2018

DISCRIMINAÇÃO DE IMPOSTOS

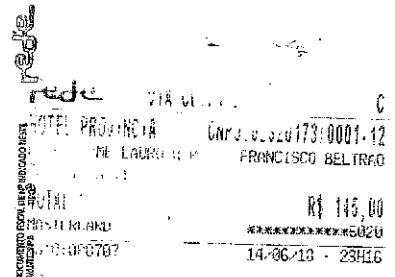

PROCON FRANCISCO BELTRÃO - Rua Niterói, 468 - Alvorada - Francisco Beltrão - PR
 Fone (46) 3524-5063

