



|  |  |                         |
|--|--|-------------------------|
|  <b>PREFEITURA MUNICIPAL DE CORNÉLIO PROCÓPIO</b><br><b>MUNICÍPIO DE CORNÉLIO PROCÓPIO</b><br><b>NOTA FISCAL ELETRÔNICA DE SERVIÇOS - NFS-e</b> | Número do RPS<br>29106                         | Número da nota<br>27981 |
|  | Data da emissão da nota<br>11/11/2017 07:45:46 |                         |
|  | Data do fato gerador<br>11/11/2017 07:45:27    |                         |
|  | Código de verificação<br>FG0GSA9CY             |                         |

**PRESTADOR DE SERVIÇOS**

|  |   |                             |
|--|---|-----------------------------|
|  | Nome fantasia: HOTEL MIDAS  | Inscrição estadual:         |
|  | Nome/Razão social: CHECK IN ADMINISTRADORA DE EMPREEND. HOTELEIROS LTDA - EPP | Telefone: (43) 3520-3300    |
|  | CPF/CNPJ: 08.151.225/0001-50      Inscrição municipal: 12151                  |                             |
|  | Endereço: R JOÃO REGHIN Número: 813 Bairro: CENTRO CEP: 86300-000             |                             |
|  | Complemento:  | Celular:                    |
|  | Município: Cornélio Procópio      UF: PR                                      | Site: www.hotelmidas.com.br |

**TOMADOR DE SERVIÇOS**

|  |                          |                     |
|--|--------------------------|---------------------|
| Nome fantasia:   | <b>P-25A128</b>          |                     |
| Nome/Razão social: JAILSON JUNIO BERNARDINO  | Inscrição municipal:     | Inscrição estadual: |
| CPF/CNPJ: 804.392.929-72   |                          |                     |
| Endereço: PRACA TRES PODERES Número: ANEXO 4 Bairro: ZONA CIVICO-ADMINISTRATIVA CEP: 70160-900 |                          |                     |
| Complemento: GABINETE 633  |                          |                     |
| Município: Brasília      UF: DF  | Telefone: (41) 9984-8107 | Celular:            |
| E-mail: nf@hotelmidas.com.br   |                          |                     |

**DISCRIMINAÇÃO DOS SERVIÇOS**

|        | Valor unitário | Qtd    | Valor do serviço | Base de cálculo (%) | ISS  |
|--------|----------------|--------|------------------|---------------------|------|
| DIARIA | 170,0000       | 1,0000 | 170,0000         | 170,00x4,23 =       | 7,19 |

**Forma de Pagamento**

| Parcela | Vencimento | Tipo    | Valor (R\$) | Parcela | Vencimento | Tipo | Valor (R\$) | Parcela | Vencimento | Tipo | Valor (R\$) |
|---------|------------|---------|-------------|---------|------------|------|-------------|---------|------------|------|-------------|
| 1       |            | À vista | 170,00      |         |            |      |             |         |            |      |             |

**RETENÇÕES FEDERAIS**

| PIS/PASEP                | COFINS   | INSS                       | IR       | CSLL     | Outras retenções |
|--------------------------|----------|----------------------------|----------|----------|------------------|
| R\$ 0,00                 | R\$ 0,00 | R\$ 0,00                   | R\$ 0,00 | R\$ 0,00 | R\$ 0,00         |
| Valor bruto = R\$ 170,00 |          | Valor líquido = R\$ 170,00 |          |          |                  |

Códigos dos serviços:

09.01 - Hospedagem de qualquer natureza em hotéis, apart-service condominiais, flat, apart-hotéis, hotéis resid hotelaria marítima, motéis, pensões e congêneres; ocupação por temporada com fornecimento de serviço (o va incluído no preço da diária, fica sujeito ao Imposto Sobre Serviços).

CNAE:

5510-8/01 - Hotéis

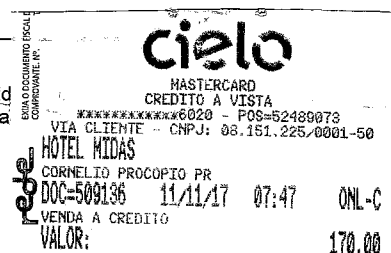

| Desc. condicionado(R\$) | Desc. incondicionado(R\$) | Deduções(R\$) | Base de cálculo(R\$) | Valor ISS(R\$) |
|-------------------------|---------------------------|---------------|----------------------|----------------|
| 0,00                    | 0,00                      | 0,00          | 170,00               | 7,19           |

**OUTRAS INFORMAÇÕES**

Natureza da operação: Tributação no município  
 Situação tributária do ISSQN: Normal  
 Local da prestação do serviço: Cornélio Procópio

Esta NFS-e foi emitida com respaldo nas leis 17.407/2008 e 17.408/2008.

Prestador de serviços optante pelo Simples Nacional. Alíquota do ISS 4.23%

Situação desta NFS-e: Normal

Documento emitido por ME ou EPP optante pelo simples Nacional.

CONTA: 120377 APTO: 420 NUN PAX: 1 HOSPEDE: JAILSON JUNIO BERNARDINO CHECK IN: 10/11/17 CHECK OUT: 11/11/17

<http://e-gov.betha.com.br/e-nota/visualizarnotaefiscal?link=1510393546906279813063226643521878028383402254844237>

Valor aproximado do tributo federal - R\$ 22,86 (13,45%), estadual - R\$ 0,00 (0,00%), municipal - R\$ 7,74 (4,55%), com base na Lei 12.741/2012 e no Decreto 8.264/2014 - Fonte: IBPT



Verificar autenticidade