



# COBRANÇA BANCÁRIA CAIXA

### RECLAMAÇÕES E SUGESTÕES

|              |               |
|--------------|---------------|
| DISQUE CAIXA | 0800 726 0101 |
| OUVIDORIA    | 0800 725 7474 |

www.caixa.gov.br

|  |                                       |                                |                                       |   |   |
|--|---------------------------------------|--------------------------------|---------------------------------------|---|---|
| Cedente<br><b>PLANESUL IMOBILIARIA LTDA ME</b>   |                                       |                                | CPF/CNPJ<br><b>18.977.316/0001-01</b> | Agência / Código do Cedente<br><b>4018/500518-3</b> |   |
| Data do documento<br><b>10/07/2014</b>   | Nº do documento<br><b>00000000264</b> | Espécie documento<br><b>DM</b> | Carteira<br><b>02</b>                 | Data do processamento<br><b>11/07/2014</b>          | Nosso Número<br><b>24/900000000000264-8</b> |
| Sacado<br><b>Jorge de Oliveira</b>   |                                       |                                | CPF/CNPJ<br><b>207.833.377-87</b>     |   |   |
| Endereço do sacado<br><b>Av Savio C A Gama 2214-204 e 205 - Retiro - VOLTA REDONDA</b> |                                       |                                | UF<br><b>RJ</b>                       | CEP<br><b>27281-422</b>                             |   |
| Sacador/avalista   |                                       |                                | CPF/CNPJ                              |   |   |

#### Instruções (Texto de Responsabilidade do Cedente):

MULTA DE R\$: 127,81 APOS : 15/07/2014  
 JUROS DE R\$: 0,46 AO DIA

NÃO RECEBER APOS 16 DIAS DO VENCIMENTO  
 ALUGUEL JUNHO 2014-RS 850,00  
 CONDOMINIO-RS 342,10  
 5-6 PARC. IPTU 2014-RS 86,08

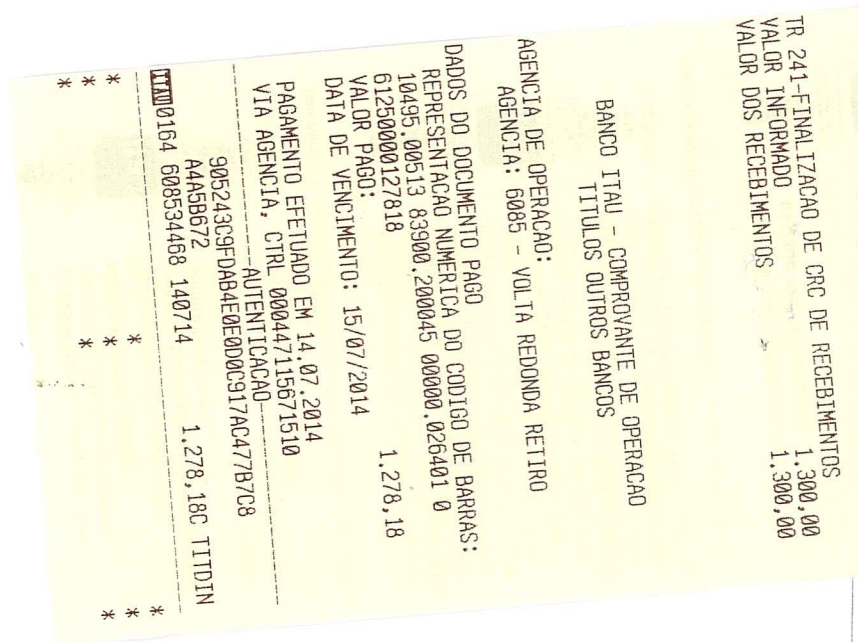

| Moeda | Quantidade | Valor | Vencimento | Valor do Documento |
|-------|------------|-------|------------|--------------------|
| R\$   |            |       | 15/07/2014 | 1.278,18           |

Autenticação Mecânica - Recibo do Sacado

Recebimento através do cheque n. \_\_\_\_\_ do Banco \_\_\_\_\_  
 Esta quitação só terá validade após pagamento do cheque pelo Banco Sacado.