



**GRIMF IMOVEIS**

**Recibo do Pagador**  
06/2021

Beneficiário  
Grimaldi Imóveis EIRELI ME ( 21.838.250/0001-75 ) Rua Professor Sabino Silva, 12 Jd Apipema Salvador/BA 40155-250

**Composição da cobrança**

Aluguel 01/06/2021 até 30/06/2021	1.348,52
CONDOMINIO	589,42
IPTU Parcela 6 de 11	246,07
Taxa bancária	9,00

Proprietário: LUIS EDUARDO NAVARRO DE LIMA  
Imóvel: Alameda Salvador nº1057, SALA 2408, Caminho das Árvores, Salvador-BA  
Contrato: SHOPPING BUSS, T.E, SALA 2408/1  
Próximo reajuste: Jun/2022

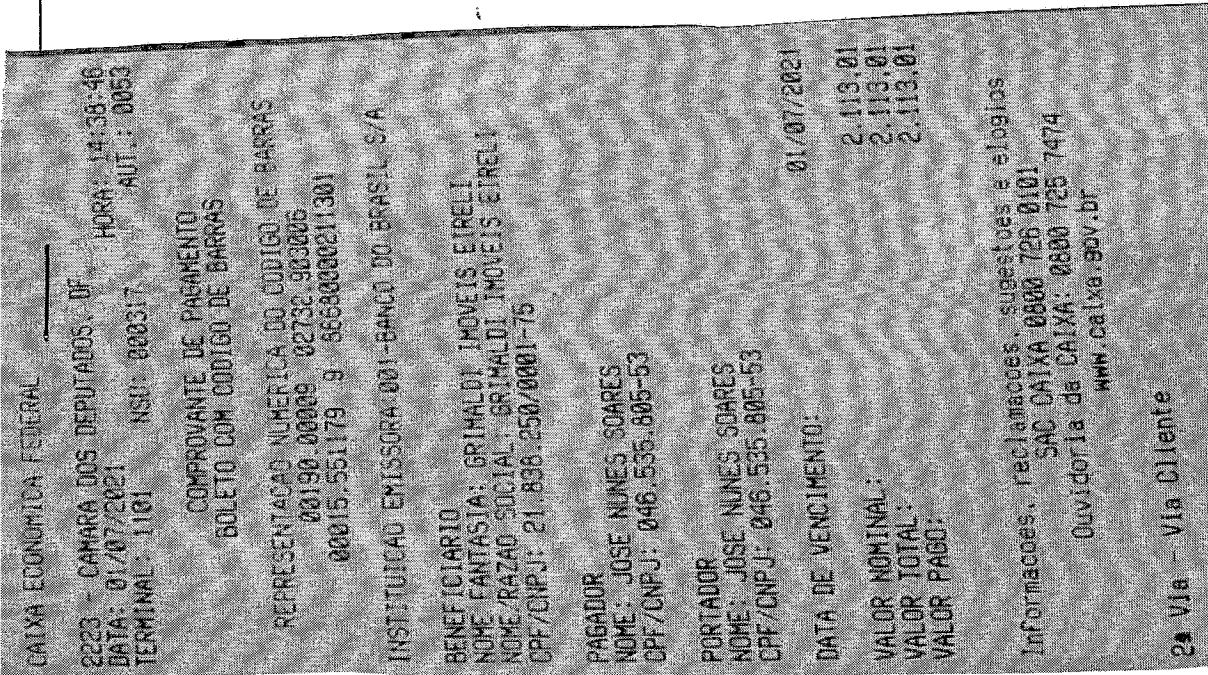

<b>Vencimento</b>	01/07/2021
<b>Agência/Cod. beneficiário</b>	3457-6/69497-5
<b>Nosso número</b>	27329030000015551
<b>(=) Valor do documento</b>	2.113,01
(-) Desconto	
(-) Outras deduções/Abat.	
(+) Mora/Multa/Juros	
(+) Outros acréscimos	
<b>(=) Valor cobrado</b>	

Pagador  
**Jose Nunes Soares (046.535.805-53)**

N. Doc  
15551

Destaque Aqui

Autenticação mecânica no verso

**BANCO DO BRASIL** | 001-9 | 00190.00009 02732.903006 00015.551179 9 86680000211301

Local para pagamento Pagável em qualquer banco.				<b>Vencimento</b> 01/07/2021	
Beneficiário Grimaldi Imóveis EIRELI ME ( 21.838.250/0001-75 ) Rua Professor Sabino Silva, 12 Jd Apipema Salvador/BA 40155-250				Agência/Cod. beneficiário 3457-6/69497-5	
Data do documento 21/06/2021	Nº do Documento 15551	Espécie DOC DS	Acerte N	Data processamento 30/06/2021	Nosso número 27329030000015551
Uso do banco 1	Carteira 17/019	Moeda R\$	Quantidade	(x) valor	<b>(=) Valor do documento</b> 2.113,01
<b>Instruções (Todas as informações deste bloqueto são de exclusiva responsabilidade do beneficiário)</b> Após vencimento: Multa 10,00%= R\$211,30 Juros 0,033% a.d.= R\$0,70/dia					(-) Desconto
					(-) Outras deduções/Abatimentos
					(+) Mora/Multa/Juros
					(+) Outros acréscimos
					<b>(=) Valor cobrado</b>

Pagador: **Jose Nunes Soares (046.535.805-53)**  
Alameda Salvador, 1057 SALA 2408 Caminho das Árvores  
41820-790 Salvador/BA

Código de baixa:

Sacador/Avalista:



Autenticação mecânica - Ficha de compensação