



GRIMF IMOVEIS

Recibo do Pagador
05/2021

Beneficiário
Grimaldi Imóveis EIRELI ME (21.838.250/0001-75) Rua Professor Sabino Silva, 12 Jd
Apipema Salvador/BA 40155-250

Composição da cobrança

Aluguel 01/05/2021 até 31/05/2021	1.470,90
CONDOMINIO	578,42
IPTU Parcela 5 de 11	266,97
Taxa bancária	9,00
FUNDO DE RESERVA	-27,54

Proprietário: CLEONICE DOS SANTOS SILVA
Imóvel: Alameda Salvador nº1057, SALA 2407, Caminho das Árvores, Salvador-BA
Contrato: SHOPPING BUSS, T.E, SALA 2407/1
Próximo reajuste: Jun/2021

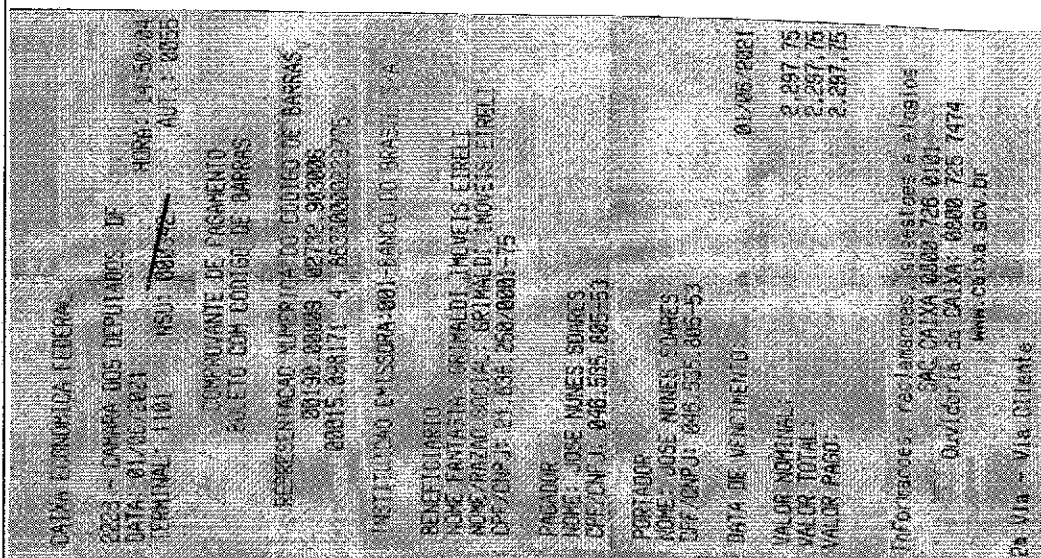

Vencimento	01/06/2021
Agência/Cod. beneficiário	3457-6/69497-5
Nosso número	27329030000015098
(=) Valor do documento	2.297,75
(-) Desconto	
(-) Outras deduções/Abat.	
(+) Mora/Multa/Juros	
(+) Outros acréscimos	
(=) Valor cobrado	

Pagador
Jose Nunes Soares (046.535.805-53)

N. Doc
15098

Destaque Aqui

Autenticação mecânica no verso

BANCO DO BRASIL 001-9 | 00190.00009 02732.903006 00015.098171 4 86380000229775

Local para pagamento Pagável em qualquer banco.					Vencimento	01/06/2021
Beneficiário Grimaldi Imóveis EIRELI ME (21.838.250/0001-75) Rua Professor Sabino Silva, 12 Jd Apipema Salvador/BA 40155-250					Agência/Cod. beneficiário	3457-6/69497-5
Data do documento	Nº do Documento	Espécie DOC	Aceite	Data processamento	Nosso número	27329030000015098
17/05/2021	15098	DS	N	25/05/2021	(=) Valor do documento	2.297,75
Uso do banco	Carteira	Moeda	Quantidade	(x) valor	(-) Desconto	
1	17/019	R\$			(-) Outras deduções/Abatimentos	
Instruções (Todas as informações deste bloqueto são de exclusiva responsabilidade do beneficiário) Após vencimento: Multa 10,00%= R\$229,78 Juros 0,033% a.d.= R\$0,76/dia					(+) Mora/Multa/Juros	
					(+) Outros acréscimos	
					(=) Valor cobrado	

Pagador: Jose Nunes Soares (046.535.805-53)
Alameda Salvador, 1057 SALA 2407 Caminho das Árvores
41820-790 Salvador/BA

Código de baixa:

Sacador/Avalista:



Autenticação mecânica - Ficha de compensação