



SANCHEZ HOTEL
 J. R. SANCHEZ - ME
 AVENIDA ALCANTARA, Nro 356 - JARDIM MARILIA
 CEP : 78250-000 - Pontes e Lacerda - MT

Ins.Municipal: 6489 CNPJ: 21.022.463/0001-24 I.E.:

NOTA FISCAL DE PRESTAÇÃO DE SERVIÇOS

Data e horário da impressão 01/10/2017 - 09:51:58	Data do Serviço 01/10/2017	Situação da nota Emitida	Número de controle 2017/83562	Nota Eletrônica nº3008 - série A
---	--------------------------------------	------------------------------------	---	---

Tomador de Serviço

Nome/Razão Social: **SAGUAS MORAIS SOUSA**
 Endereço:
 CEP/Cidade/UF: **- PONTES E LACERDA - MT**
 Email:
 CPF: **286.381.151-72**
 RG:

Local da prestação do serviço: **Pontes e Lacerda-MT**



cod.serviço	quantidade	descrição do serviço	vlr.unitário	vlr.total	dedução	alíquota
09.01	1	01 DIARIA	125,00	125,00	0,00	2,79%

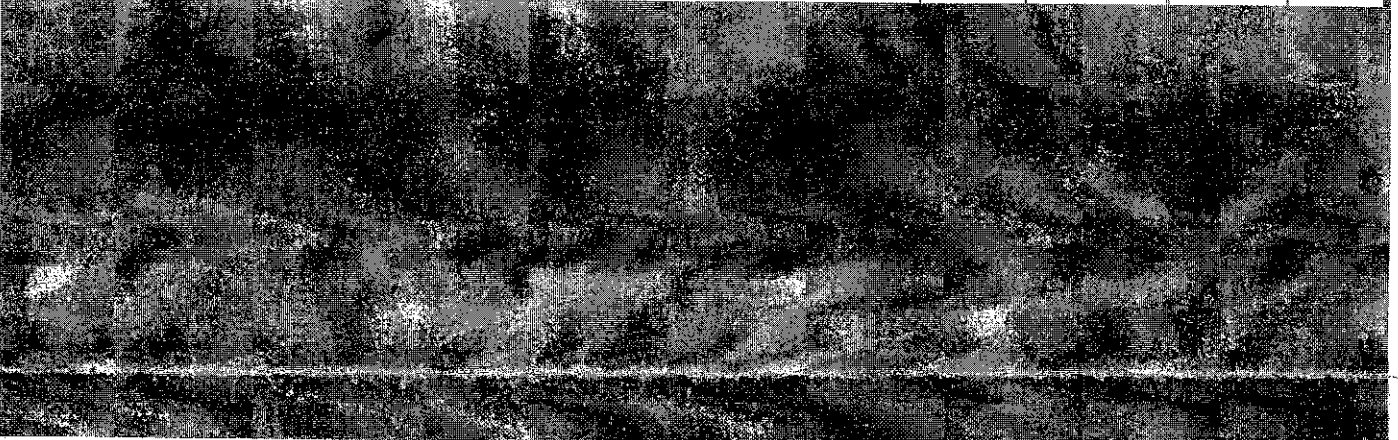

Prefeitura Municipal de Pontes e Lacerda
 Estado de Mato Grosso
 Secretaria de Fazenda e Planejamento
Coord.de Gestão Fiscal e Tributária
 AVENIDA Marechal Rondon, Nº 522 - CENTRO
 C.E.P 78250-000, Pontes e Lacerda(MT)
 CNPJ 15.023.989/0001-26 - www.ponteselacerda.mt.gov.br

Fundamentos legais: Leis Complementares Federais 116/2003 e 123/2006, Lei Complementar Municipal 21/2004 (CTM) e Decretos 90/2010, 91/2010 e 92/2010.

NOTA FISCAL emitida através do site www.ponteselacerda.mt.gov.br, com escrituração digital no banco de dados do município.

Qualquer rasura ou adendo que não faça parte da sua impressão original tornará esta nota fiscal inválida.

NÃO TEM VALOR COMO RECIBO.

SIMPLES NACIONAL	OPTANTE
Valor Bruto da Nota	125,00
Base de Cálculo do ISS	125,00
Valor do ISS	3,49
ISS retido na fonte:	*****
PIS:	*****
IRRF:	*****
CSLL:	*****
COFINS:	*****
Previdência Social:	*****
Valor Líquido na Nota	125,00

INFORMAÇÕES COMPLEMENTARES

Lista de Serviços de Lei Complementar Federal 116/2003.
 09.01(355108010) - HOSPEDAGEM DE QUALQUER NATUREZA EM HOTÉIS, APART-SERVICE CONDOMINIAIS, FLAT, APART-HOTÉIS, HOTÉIS RESIDÊNCIA, RESIDENCE-SERVICE, S

Recebido em 01-10-17 - Marli D Sepaldi

Orçamento Nº *****	Fatura Nº *****	Vencimento *****	AIDF Nº 2017/105	Limite das notas (AIDF) 2301 a 3300
-----------------------	--------------------	---------------------	---------------------	--

Para a certificação de autenticidade desta nota acesse www.ponteselacerda.mt.gov.br e informe o Código de Validação J3H5Z2.Z5Q4F3.N9O6I3 com as demais informações constante da nota.

