

# TALLA

## TÁXI AÉREO

Av. Senador Lemos, 4700 - Box 08 - Aeroporto Júlio Cesar  
 Bairro Sacramento - CEP: 66.120-000 - Belém - Pará  
 CNPJ: 02.712.394/0001-36 - Insc. Estadual: 15.201.037-8

### Nota Fiscal de Serviço de Transporte

"SÉRIE B"

Nº 2249

Nat. da Prestação: \_\_\_\_\_

Código: \_\_\_\_\_

Usuário: Cesar Hanna Hallem

Endereço: Av. São José - Qd 01 Lt 20 - CEP: 77818-740

Município: Araguaína UF: TO Insc. Est.: 888402-58-TU CNPJ (MF): 085.840.601-20

Percurso: \_\_\_\_\_

Data da Emissão:

16.02.2016

Item	DISCRIMINAÇÃO DOS SERVIÇOS	Frete R\$	Outros Valores	Valor Prestação
	Frete de aeronave nos trechos:			
03.01.16	Araguaína/Sandolandia = 0.8			
04.01.16	Sandolandia/Araguaína = 0.8			
05.01.16	Araguaína/Ouripi = 2.0			
13.01.16	Ouripi/Araguaína = 2.0			
14.01.16	Araguaína/Paraiso do Tocantins = 2.2			
26.01.16	Paraiso do Tocantins/Ouripi = 1.0			
27.01.16	Ouripi/Araguaína = 2.0			
28.01.16	Araguaína/Sandolandia = 0.8			
	Transporte p/ pag 2250 - Continua			

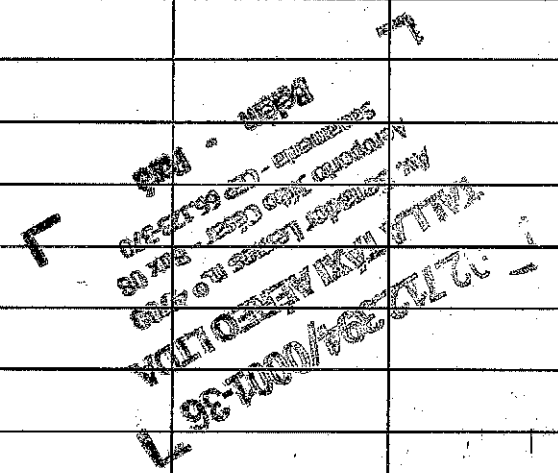

Observações: \_\_\_\_\_ **TOTAIS**

Base de Cálculo	Alíquota	Valor do ICMS	Valor da Prestação
	Sem incidência de ICMS Conf. Adin n.º 1600-8 Decisão STF de 20.06.2003		

Aeronave Marca: Cessna Modelo: U206 F  
 Ano: 1.974 Prefixo: R-JTP  
 Certificado de Propriedade de \_\_\_\_\_ UF: \_\_\_\_\_



GRÁFICA EDITORA E PAPELARIA OLIVEIRA LTDA - Av. Dr. Freitas, 695 Térreo - Pedreira - Fones: (91) 3249-4621/9607-7010 - Belém-Pará CNPJ: 03.616.396/0001-94 - Insc. Est.: 15.210.006-7 - Insc. Mun.: 149.927-2  
 05 B/s de NFST/7 Série B 80x5 vias de 2.101 a 2.350 - PAIDF 90968022 - AIDF 803227-0 N.º de Selos 44.154.601 a 44.154.850 - Em. 22/09/2014 válida até 22/09/2016 - SEFA/CERAT/BELÉM/PA - Conf. Dec. n.º 4676/01.

Os serviços constantes desta Nota Fiscal de Serviço de Transporte, Série B foram prestados. Nº 2249

# TALLA TÁXI AÉREO

Av. Senador Lemos, 4700 - Box 08 - Aeroporto Júlio Cesar  
Bairro Sacramenta - CEP: 66.120-000 - Belém - Pará  
CNPJ: 02.712.394/0001-36 - Insc. Estadual: 15.201.037-8

## Nota Fiscal de Serviço de Transporte

"SÉRIE B"

Nº 2250

Nat. da Prestação: \_\_\_\_\_

Código: \_\_\_\_\_

Usuário: Cesar Hanna Halum

Endereço: Av. São José - Qd. 01 Lt 20 - CEP: 77818-748

Município: Oraguaina UF: TO Insc. Est.: 888402-SSP-TO R6 CPF (MF): 085.840.601-20

Percurso: \_\_\_\_\_

Data da Emissão:

16.02.2016

Item	DISCRIMINAÇÃO DOS SERVIÇOS	Frete R\$	Outros Valores	Valor Prestação
	Transporte pag 2249 - Continuação			
29.01.16	Sandolândia/Oraguaina = 0,8			
30.01.16	Oraguaina/Paraiso do Tocantins = 1,3			
31.01.16	Paraiso do Tocantins/Oraguaina = 1,3			
08.02.16	Oraguaina/Pedro Afonso = 0,7			
10.02.16	Oraguaina/Palmas = 1,4			
11.02.16	Palmas/Oraguaina = 1,3			
	Valor total da nota	35.000,00		35.000,00
	Sem incidência de ICMS			
	Conf. Adin n.º 1600-8			
	Decisão STF de 20.06.2003.			

02.712.394/0001-36  
TALLA TAXI AÉREO LTDA  
Av. Senador Lemos n.º 4700  
Aeroporto Júlio Cesar - Box 08  
Sacramenta - CEP 66.123-370  
Belém - Pará

Observações Transportando Sr. Cesar Hanna Halum

TOTAIS	35.000,00	35.000,00
--------	-----------	-----------

Base de Cálculo	Aliquota	Valor do ICMS	Valor da Prestação
	Sem incidência de ICMS		35.000,00
	Conf. Adin n.º 1600-8		
	Decisão STF de 20.06.2003.		

Aeronave Marca: Cessna Modelo V206 E  
Ano 1974 Prefixo: PT-JTP  
Certificado de Propriedade de \_\_\_\_\_ UF: \_\_\_\_\_



RÁFICA EDITORA E PAPELARIA OLIVEIRA LTDA - Av. Dr. Freitas, 695 Térreo - Pedreira - Fones: (91) 3249-4621 / 9607-7010 - Belém-Pará CNPJ: 03.616.398/0001-94 - Insc. Est.: 15.210.006-7 - Insc. Mun.: 149.927-2  
Bis de NFST/7 Série B 50x5 vias de 2.101 a 2.350 - PAIDF 90988022 - AIDF 503227-0 N° de Selos 44.154.601 a 44.154.850 - Em 22/09/2014, válida até 22/09/2016 - SEFA/CERAT/BELÉM/PA - Conf. Dec. n° 4676/01.

Os serviços constantes desta Nota Fiscal de Serviço de Transporte, Série B foram prestados.

Nº 2250

<b>TALLA TÁXI AÉREO LTDA</b> C.N.P.J. 02.712.394/0001-36 Av. Senador Lemos, 4700 - Box 08 CEP: 66120-000 Fone (91) 3233-2517 (Belém-PA) - (93) 3523-4219 - Santarém - PA		<b>RECIBO</b>  <b>R\$ 35.000,00</b>
Recebemos de: <b>CESAR HANNA HALUM</b>		
O valor de: <b>TRINTA E CINCO MIL REAIS</b>		
Referente a: Pagto. de voo efetuado conforme Nota Fiscal de Serviço de Transporte nº 2249 e 2250		
Cheque Nº Banco: <b>02712394/000136</b> Agência: <b>02712394/000136</b>		Santarém - PA., 16 de fevereiro de 2016  <i>Ana Lucia J. da Silva</i>
<b>TALLA TÁXI AÉREO LTDA</b> Av. Senador Lemos n.º 4700 Aeroporto Júlio César - Box 08 Santarém - CEP 66120-000		

L

Belém - Pará