



DANF3E - DOCUMENTO AUXILIAR DA NOTA FISCAL DE ENERGIA ELÉTRICA ELETRÔNICA
 EDP ES DISTRIB DE ENERGIA SA
 RUA FLORENTINO FALLER 80 ENSEADA DO SUÁ VITÓRIA CEP 29050-310
 CNPJ 28152650000171 - INSC. ESTADUAL 080250165

ENDEREÇO DE ENTREGA:
PAULO ROBERTO FOLETTO
 AV NS DOS NAVEGANTES 451 SL 513 LT 5A - QD D , PETRO TOWER BUSINESS SA
 ENSEADA DO SUA / VITÓRIA - ES
 CEP: 29050-335 MEDIDOR:0015746096
 B47VT53C00290 PAG 1/2

| | |
|-----------------------------------------------------------------------|---------------------------------------------------------------|
| Classificação: B - B3-COMERCIAL Modalidade Tarifária: CONVENCIONAL | Tensão Nominal: 220 / 127 V Tipo de Fornecimento: BIFÁSICO |
|-----------------------------------------------------------------------|---------------------------------------------------------------|

PAULO ROBERTO FOLETTO
 AV NS DOS NAVEGANTES 451 SL 513 LT 5A - QD D , PETRO TOWER BUSINESS SALS
 ENSEADA DO SUA / VITÓRIA - ES
 CEP: 29050-335
 CPF: 47909463715

NÚMERO DA UC
0.001.116.190.054-36

| DATA DE LEITURAS | Leitura anterior | Leitura atual | Nº de dias | Prev. Próxima Leitura |
|------------------|------------------|---------------|------------|-----------------------|
| | 24/02/2026 | 25/03/2026 | 29 | 25/04/2026 |

| REF.: MÊS / ANO | VENCIMENTO | TOTAL A PAGAR |
|-----------------|------------|---------------|
| MAR/2026 | 10/04/2026 | R\$ 406,44 |

NOTA FISCAL Nº051.802.181 - DATA DE EMISSÃO: 25/03/2026

Consulte pela Chave de Acesso em:
<http://dfe-portal.svrs.rs.gov.br/NF3e/consulta>

chave de acesso:
 32260328152650000171660000518021811089772260
 Protocolo de autorização: 332260000574145 - 25/03/2026 às 21:47:56

| Detalhes do faturamento | | | | | | | | | | | | | | |
|-------------------------|----------------------|------|------------|-------------------------------|-----------------|--------------|-----------------------|-------------------|--------------|--------------------|----------|---------------------|--------------|-------------|
| CCI | Descrição | Unid | Quantidade | Preço Unit (R\$) com tributos | Valor Total R\$ | PIS/COFINS | Base Calc. ICMS (R\$) | Alíquota ICMS (%) | ICMS(R\$) | Tarifa Unit. (R\$) | Tributos | Base de Calc. (R\$) | Alíquota (%) | Valor (R\$) |
| | TUSD - Consumo | kWh | 371,0000 | 0,60320755 | 223,79 | 11,89 | 223,79 | 17,000 | 38,04 | 0,46863000 | PIS | 312,89 | 1,140 | 3,57 |
| | TE - Consumo | kWh | 371,0000 | 0,41277628 | 153,14 | 8,14 | 153,14 | 17,000 | 26,03 | 0,32068000 | COFINS | 312,86 | 5,260 | 16,46 |
| | CIP-LeiMun 9156/2017 | | 1,0000 | | 29,51 | | | | | 0,00000000 | | | | |
| | TOTAL | | | | 406,44 | 20,03 | 376,93 | | 64,07 | | | | | |

Bandeira Tarifária

VERDE:
 25/02/2026 a 25/03/2026-29 dias

| Medidor | Grandezas | Postos horários | Leitura Anterior | Leitura Atual | Const Medidor | Consumo kwh |
|----------|---------------------|-----------------|------------------|---------------|---------------|-------------|
| 15746096 | Energia Ativa - kWh | Único | 20.944 | 21.315 | 1,00000 | 371,000 |

Reservado ao Fisco

Atenção

Informativo: Encargo CDE - Escassez Hídrica incluso da tarifa R\$1,56-. Violência contra a mulher é crime. Não se cale. Denuncie. Ligue 180.

REAVISO DE DÉBITO

Agradecemos a pontualidade no pagamento..



Pague com **PIX**

| VENCIMENTO | TOTAL A PAGAR | NÚMERO DA UC | REF.: MÊS / ANO |
|------------|---------------|----------------------|-----------------|
| 10/04/2026 | 406,44 | 0.001.116.190.054-36 | MAR/2026 |

Identificador para Débito Automático
 190022032667

836500000044 064400513004 100978388112 900220326673



Histórico de Consumo (kwh)

| Mês/Ano | Consumo Ativo | Valor Total (R\$) |
|---------|---------------|-------------------|
| 03/26 | 371 | 406,44 |
| 02/26 | 327 | 364,13 |
| 01/26 | 324 | 354,76 |
| 12/25 | 331 | 368,77 |
| 11/25 | 296 | 341,68 |
| 10/25 | 215 | 259,58 |
| 09/25 | 194 | 236,46 |
| 08/25 | 182 | 213,17 |
| 07/25 | 175 | 180,58 |
| 06/25 | 191 | 194,13 |
| 05/25 | 221 | 222,98 |
| 04/25 | 349 | 334,15 |
| 03/25 | 354 | 335,68 |



Informações Importantes

- **Informações Suplementares, Condições Gerais de Fornecimento, Tarifas, Contribuição de Iluminação Pública, Produtos, Serviços Prestados, Impostos e apuração dos indicadores de continuidade e limites aplicáveis se encontram a disposição para consulta através do telefone 0800 721 0707, em nossas Lojas Comerciais e no site da EDP: www.edp.com.br.**
- Os valores relativos aos nossos serviços são cobrados apenas na conta de energia elétrica.
- O atraso no pagamento da fatura incidirá multa de 2%, juros moratórios de 1% ao mês e atualização monetária que serão incluídos na fatura do próximo mês.
- O pagamento, mesmo após o vencimento, deve ser realizado na rede de bancos ou agentes arrecadadores credenciados amplamente divulgada em sua localidade.
- A EDP não possui cobradores domiciliares.
- Para pagamento em cheque, a quitação de conta de energia elétrica estará condicionada a sua compensação.

Detalhe do Valor Faturado (R\$)

| | |
|--------------------|---------------|
| Energia Elétrica | 127,64 |
| Distribuição | 75,62 |
| Transmissão | 19,49 |
| Encargos Setoriais | 70,08 |
| Imposto / Tributos | 84,10 |
| Total | 376,93 |



Emissão autorizada pelo
Regime Especial REOA nº 021/2020
Processo nº 2020-9DS46

Atendimento EDP
0800 721 0707

Ligação Gratuita para solicitações de serviços e informações
edponline - App disponível para IOS e Android
www.edp.com.br



Cliente / Endereço de Entrega

ENDEREÇO DE ENTREGA:
PAULO ROBERTO FOLETTO
AV NS DOS NAVEGANTES 451 SL 513 LT 5A - QD D, PETRO TOWER BUSINESS SA
ENSEADA DO SUA / VITÓRIA - ES
CEP: 29050-335 MEDIDOR:0015746096
B47VT53C00290 PAG 2/2

Datas

25/03/2026

Número da UC

0.001.116.190.054-36

Data de Vencimento

10/04/2026

Conta do Mês

MAR/2026

Autoleitura

Informe no Atendimento EDP. Antes, marque as posições dos ponteiros nos relógios, da direita para a esquerda, ou anote os números registrados nos quadros. Lembre-se de anotar a data de leitura.

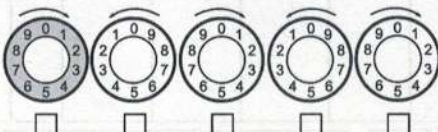

DATA DA LEITURA ____/____/____

Locais mais próximos para pagamento

| | | |
|-------------------|-----------------|-------------------------------------|
| CASAMANIA | CARAPINA GRANDE | AVENIDA ALPHEU RIBEIRO 341 |
| KRAPUTS PAPELARIA | JARDIM CAMBURI | RUA VITORINO CARDOSO 58 |
| RUA PAPELARIA | TABUAZEIRO | AV CORONEL JOSÉ MARTINS DE FIG 1049 |

edp.com.br



Atendimento EDP: 0800 721 0707

/edpbr

/edpbrasil

/edpbrasil

/edpnobrasil

/company/edpbrasil

Ouvidoria EDP: 0800 721 3321 (de segunda a sexta, exceto feriados, das 8h00 às 18h00) (Ligação gratuita de telefones fixos e móveis)
ANEEL - Agência Nacional de Energia Elétrica: Tel. 167 (ligação gratuita de telefones fixos e móveis)

Quer
aliviar
a conta
de luz?

Prefira usar o ventilador ao invés do ar-condicionado.

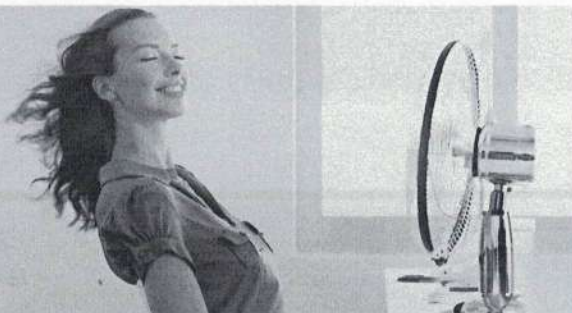

Se liga no consumo

Veja mais dicas de economia em edp.com.br/consumo

Remetente
EDP Espírito Santo Distribuição de Energia S.A.
Rua Florentino Faller, 80 - 1º, 2º e 3º Andar - Salas 101, 102, 201, 301 e 302 - Edifício Maxxi I
Enseada do Suá - Vitória - ES - CEP 29050-310
CNPJ: 28.152.650/0001-71 - Insc. Estadual: 080.250.16-5

Para uso do Correio

Reintegrado ao Serviço Postal em: ____/____/____ Rubrica do Responsável: _____ Matrícula: _____

- | | | | | | |
|---------------------------------------------------|----------------------------------------------------|------------------------------------------|-------------------------------------------|-------------------------------------------------------------|------------------------------------------------------------|
| <input type="checkbox"/> 01-Mudou-se | <input type="checkbox"/> 03-Não Existe N° Indicado | <input type="checkbox"/> 05-Desconhecido | <input type="checkbox"/> 07-Ausente | <input type="checkbox"/> 10-Objeto Danificado | <input type="checkbox"/> 12-Falta Complemento (Coletiv/GU) |
| <input type="checkbox"/> 02-Endereço Insuficiente | <input type="checkbox"/> 04-Falecido | <input type="checkbox"/> 06-Recusado | <input type="checkbox"/> 08-Não Procurado | <input type="checkbox"/> 11-End. Desconhecido na Localidade | <input type="checkbox"/> 13-Caixa Postal Cancelada |



NOTA FISCAL DA ENERGIA ELÉTRICA ELETRÔNICA

Dados NF3E

Chave de acesso

32-2603-[28152650000171](#)-66-000-051802181-108977226-0

| Modelo | Série | Número | Data/Hora da emissão | Nº Site Autorizador |
|--------|-------|----------|-------------------------------|---------------------|
| 66 | 0 | 51802181 | 25/03/2026 21:11:30 -03:00 | 0 |

Emitente

Município

VITORIA

Destinatário

Município

VITORIA

Produtos

| Item | Classificação | Produto | | Quantidade | Valores | |
|------|---------------|-----------|----------------------------------------------|--------------------------|---------------|----------------|
| | Código | Descrição | Un. Medida | | Unitário | Total |
| 1 | 0601002 | E... | 2 - kWh | 371.0000 | 0.6032075500 | 223.7900000000 |
| 2 | 0601001 | E... | 2 - kWh | 371.0000 | 0.4127762800 | 153.1400000000 |
| 3 | 0801000 | C... | 5 - Descrição (uMed) não tratada | 1.0000 | 29.5100000000 | 29.5100000000 |

Eventos e Serviços

| Eventos | Protocolo | Data Autorização |
|--------------------|------------------|----------------------------|
| Autorização de Uso | 3322600005741452 | 25/03/2026 21:48:57 -03:00 |

Digest Value

5jQeF7jAmyrmyrsb/xCL6CywMho=