

Olá,

JOAO CARLOS SIQUEIRA

R ARAGUARI, 932
CEP: 30190-111 | SANTO AGOSTINHO, BELO HORIZONTE/MGTOTAL A PAGAR
*****R\$134,64VENCIMENTO
13/10/2025

MATRÍCULA

0 001 105 892 7

IDENTIFICADOR

0 012 155 203 8

Copasa Online
Fale com a Copasa a qualquer hora
Agência Virtual e Webchat - copasa.com.brCopasa mais próxima de você
R CARANGOLA 460 - SANTO ANTONIO - BELO HORIZONTE
De 08:00 as 16:30

REFERÊNCIA DA CONTA

ESSA CONTA É DO MÊS DE:
SETEMBRO/2025Quando foi emitida?
01/11/2025Data da apresentação
01/11/2025

Débitos anteriores

SEU CONSUMO EM LITROS

HIDRÔMETRO
Y18N 0279414

CONSUMO MESES ANTERIORES

SEU CONSUMO
7.000

Descrição dos serviços | Lançamento

ABASTECIMENTO DE AGUA	77,15
ESGOTO DINAMICO COM COLETA E TRATAMENTO - EDT	57,09
COBRANCA PELO USO DE RECURSOS HIDRICOS - AGUA	0,33
COBRANCA PELO USO DE RECURSOS HIDRICOS - ESGOTO	0,07

HISTÓRICO DE CONSUMO

MÊS DE REFERÊNCIA	VOLUME FATURADO (LITROS)	DIAS ENTRE MEDIÇÕES	MÉDIA DIÁRIA (LITROS)
SETEMBRO/2025	7.000	30	233
AGOSTO/2025	13.000	33	393
JULHO/2025	6.000	28	214
JUNHO/2025	0		
MAIO/2025	5.000	31	161
ABRIL/2025	11.000	31	354
MARÇO/2025	13.000	32	406
FEVEREIRO/2025	12.000	29	413
JANEIRO/2025	13.000	31	419
DEZEMBRO/2024	7.000	28	250
NOVEMBRO/2024	5.000	33	151
OUTUBRO/2024	12.000	30	400

LEITURA ATUAL	24/09/2025	548
LEITURA ANTERIOR	25/08/2025	541
CONSUMO APURADO	7m³ (7.000 litros)	
CONSUMO = ATUAL - ANTERIOR		
PRÓXIMA LEITURA	27/10/2025	

UNIDADES ATENDIDAS

SERVIÇO	SOCIAL	RESIDENCIAL	COMERCIAL	INDUSTRIAL	PÚBLICA
Água			1		
Esgoto			1		

POUE TEMPO. DÉBITO AUTOMÁTICO. MELHOR PARA VOCE.

TARIFAS

CÁLCULO COMERCIAL

FAIXA DE CONSUMO EM 1000 LITROS	CONSUMO DA FAIXA EM 1000 LITROS	UNIDADES ATENDIDAS	VOLUME TOTAL	R\$/1.000 LITROS ÁGUA	VALOR ÁGUA	R\$/1.000 LITROS ESGOTO	VALOR ESGOTO	SUBTOTAL
FIXA	--	1	--	--	36,60	--	27,09	63,69
0 A 5	5,00000	1	5,00	5,07000	25,35	3,75000	18,75	44,10
5 A 10	2,00000	1	2,00	7,59800	15,20	5,62300	11,25	26,45
SOMA	7,00000		7,00		77,15		57,09	134,24

INFORMAÇÕES SOBRE A QUALIDADE DA ÁGUA

PERÍODO 07/2025

Portaria de Consolidação: 5
Anexo XX do MS (Decreto 5440)

NÚMERO DE AMOSTRAS	CLORO	COLIFORMES TOTAIS	COR	ESFERICULOSA COLI	FLUORETO	TURBIDEZ
MÍNIMO	363	363	363	363	0	363
ANALISADAS	373	373	374	373	0	374
FORA PADRÃO	0	3	2	0	0	1
DENTRO PADRÃO	373	370	372	373	0	373



TARIFA DE ESGOTO

A tarifa de serviços de esgotamento sanitário corresponde a um percentual do valor cobrado pelo consumo real de água do imóvel. Quer saber mais? Acesse o QR Code.

TRIBUTOS INCIDENTES SOBRE O FATURAMENTO: PIS/COFINS - VALOR: R\$ 8,89

Informações gerais

CONSULTA PÚBLICA Nº 65/2025 COM A FINALIDADE DE COLHER CONTRIBUIÇÕES QUE SUBSIDIARÃO A DELIBERAÇÃO ARSAE DA 3ª REVISÃO TARIFÁRIA PERIÓDICA. PERÍODO: 01.09.2025 A 01.10.2025. INFORMAÇÕES EM WWW.ARSAE.MG.GOV.BR

PAGAMENTO

Número da fatura
001.25.63047459-3Cód. débito automático
0 001 105 892 7MÊS / REF.
09/2025VENCIMENTO
13/10/2025TOTAL A PAGAR
*****R\$134,64

PAGUE COM PIX



82690000001-7 34640019100-0 12563047459-6 33106200582-1



ECONOMIZE

O meio ambiente e seu bolso vão agradecer.



MÉDIA POR USUÁRIO

Segundo a ONU cada pessoa necessita de 3,3 mil litros de água/mês, ou seja, 100 litros de água por dia para atender às necessidades de consumo e higiene.



CONSUMO CONSCIENTE

Você estabelece como rotina acompanhar a leitura do medidor.



DIMINUIÇÃO DO CONSUMO

Entre no site da Copasa e confira nossas dicas.



FUTURO DO PLANETA!

Garanta um futuro com água para as próximas gerações.



NOTA FISCAL / FATURA DE SERVIÇOS

ESSA CONTA É DO MÊS DE:
SETEMBRO/2025

Quando foi emitida?
01/11/2025

Matrícula
0 001 105 892 7

Identificador
0 012 155 203 8

COMO FAÇO A LEITURA DO MEU CONSUMO DE ÁGUA?

- 1 **HIDRÔMETRO**
É o seu medidor de água

- 2 **NÚMEROS PRETOS**
Registram o consumo em m³
(metros cúbicos), sendo que 1m³
equivale a 1.000 litros de água

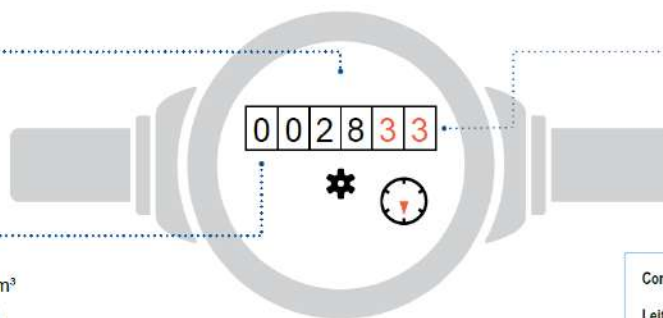

- 3 **NÚMEROS VERMELHOS**
Apontam os litros consumidos

Como calcular o consumo:

Leitura atual no medidor - Leitura anterior

Está na última fatura

ISSO É DA SUA CONTA

Se tiver dúvidas sobre a fatura, anote a sequência de números pretos que aparecem no hidrômetro. Procure a Copasa antes do vencimento da sua conta.

QUER SABER MAIS?

Dados sobre a qualidade da água, vazamentos, níveis das represas, dicas de uso racional da água, tarifa social e critérios para o benefício, acesse: www.copasa.com.br

INCENTIVAMOS A AUTOLEITURA

Cinco dias antes da data da leitura programada para o seu imóvel, acesse a Agência Virtual e informe os números em preto que aparecem no hidrômetro.

Autenticação

FALE COM A COPASA



App Copasa Digital
IOS e Android



Agência Virtual e Webchat
copasa.com.br



(31) 99770 7000



0800 0300 115

Ouvidoria Copasa

Se não gostou da solução apresentada no primeiro atendimento, sugerimos o contato com a nossa ouvidoria: 0800 031 0866 | copasa.com.br/ouvidoria

Ouvidoria ARSAE-MG: Se a manifestação não for resolvida no prazo informado pela Ouvidoria da Copasa, acione a Ouvidoria da ARSAE-MG com o número do protocolo: 0800 031 9293 | arsae.mg.gov.br/ouvidoria | WhatsApp (31) 3915 9293

AQUI TEM COPASA

Quer saber mais sobre a Copasa e sua conta? Acesse o QR CODE apontando a câmera do seu celular ou visite nosso site: www.copasa.com.br



GUIA DO CLIENTE

Um manual com informações importantes para que você possa utilizar nossos serviços de forma leve e tranquila. **Acesse o guia pelo QR Code.**



CADASTRO ATUALIZADO

Manter seu cadastro atualizado traz mais agilidade e segurança no seu atendimento. Além disso, você poderá receber informações sobre obras, campanhas e benefícios.

A CONTA NÃO CHEGOU?

Acesse nossos canais digitais e retire a 2ª via. Você também pode se cadastrar para receber sua conta por e-mail. **É mais agilidade e facilidade para você.**

PAGAMENTO RÁPIDO E FÁCIL

Pague sua conta com pix. Se preferir, você pode colocar a conta em débito automático. Acesse o site ou app do seu banco e informe o número da matrícula.

MANTENHA O PAGAMENTO EM DIA

Evite corte no fornecimento de água, cobrança de juros, multas, correção monetária e que seu CPF/CNPJ seja inscrito em órgãos de proteção ao crédito.



@aquitemcopasa